

SEZIONE B - B' SCALA 1:50

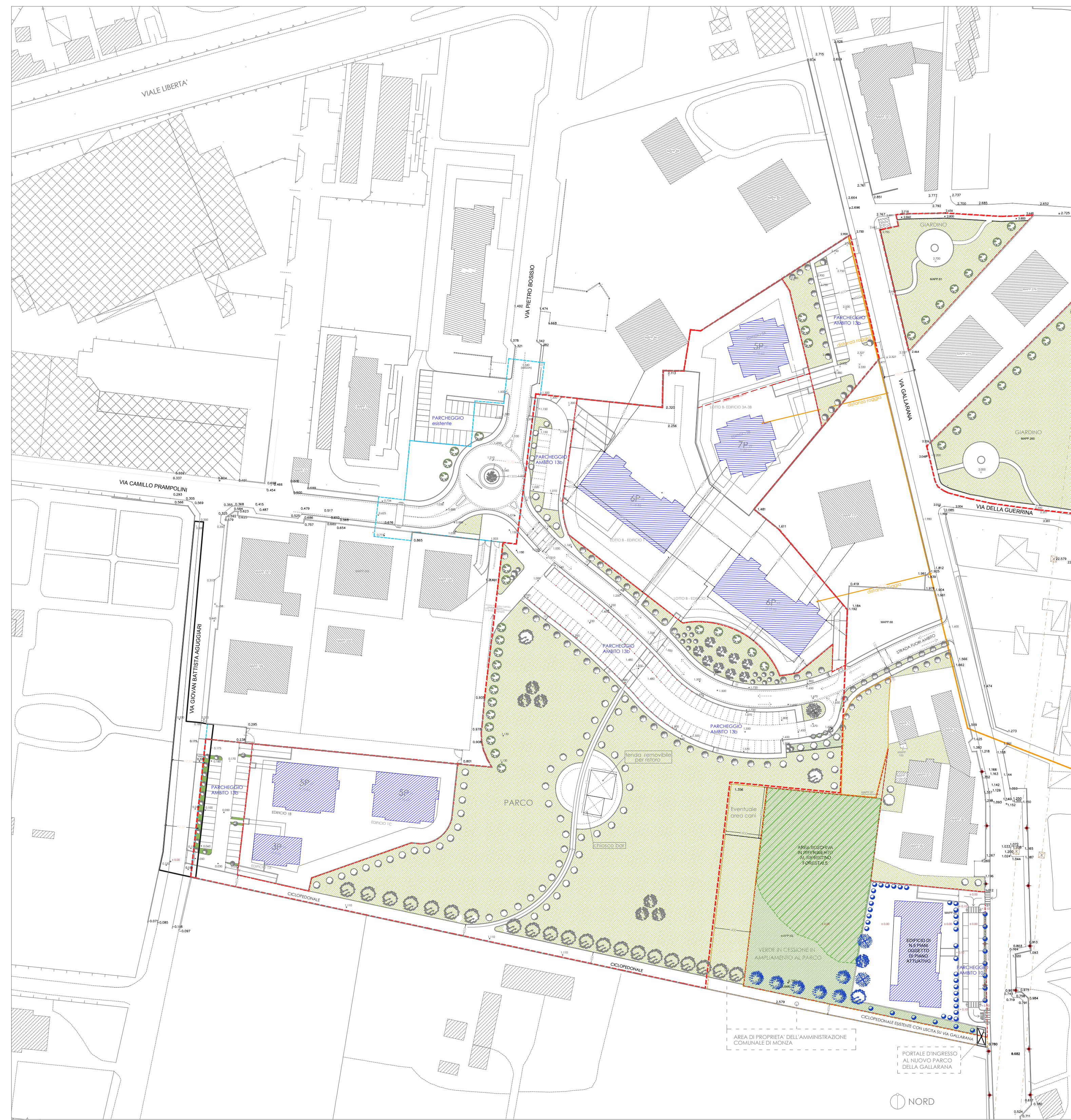

PLANIMETRIA STATO DI FATTO VIA GALLARANA SCALA 1:200



PLANIVOLUMETRICO SCALA 1:1000

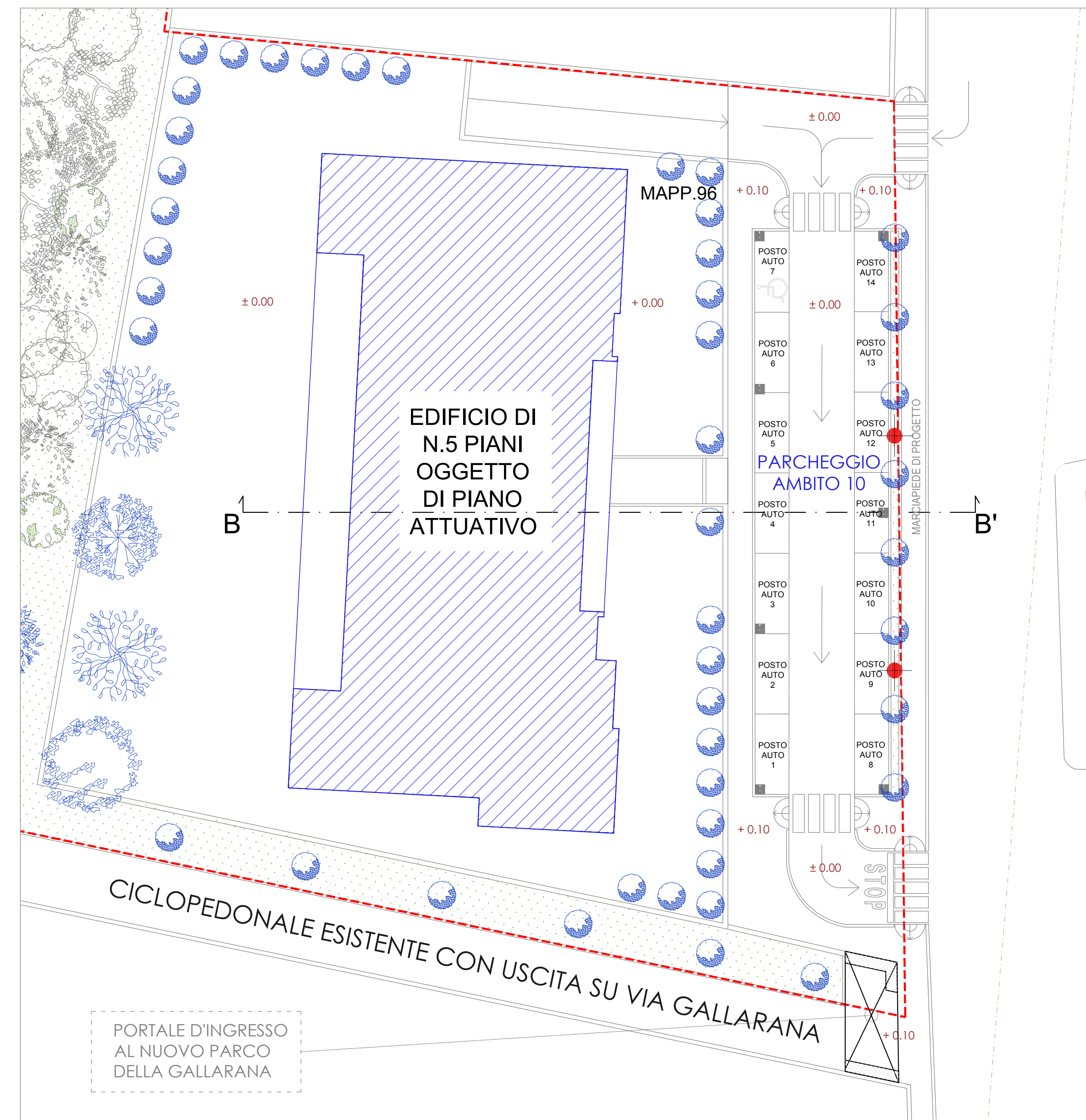

PLANIMETRIA PARCHEGGIO VIA GALLARANA SCALA 1:200

Legenda

±0.00	QUOTE DI PROGETTO	●	ILLUMINAZIONE PUBBLICA ESISTENTE PALO IN METALLO (h. mt. 4.70)
+1.650	QUOTE ESISTENTI	●	ILLUMINAZIONE PUBBLICA IN PROGETTO PALO IN METALLO (h. mt. 10.00)
---	AREA PROPOSTA PIANO ATTUATIVO	■	SAGOMA AREA RIPRISTINO FORESTALE AUTORIZZATO ED ACCERTATO CON DECRETO REGIONE LOMBARDIA N. 9755 del 05/07/2022.
---	AREA DI EX PROPRIETA' DELL' AMMINISTRAZIONE COMUNALE I CUI DIRITTI EDIFICATORI SONO STATI CEDUTI AL SIG. CARLO IGNAZIO PEREGO DI CREMNAGO	■	PER LA FORMAZIONE BOSCHIVA E LE ESSENZE MESSE A DIMORA CONSULTARE LA LEGGENDA SOTTOSTANTE.
⚡	ALTA TENSIONE FF. SS.		

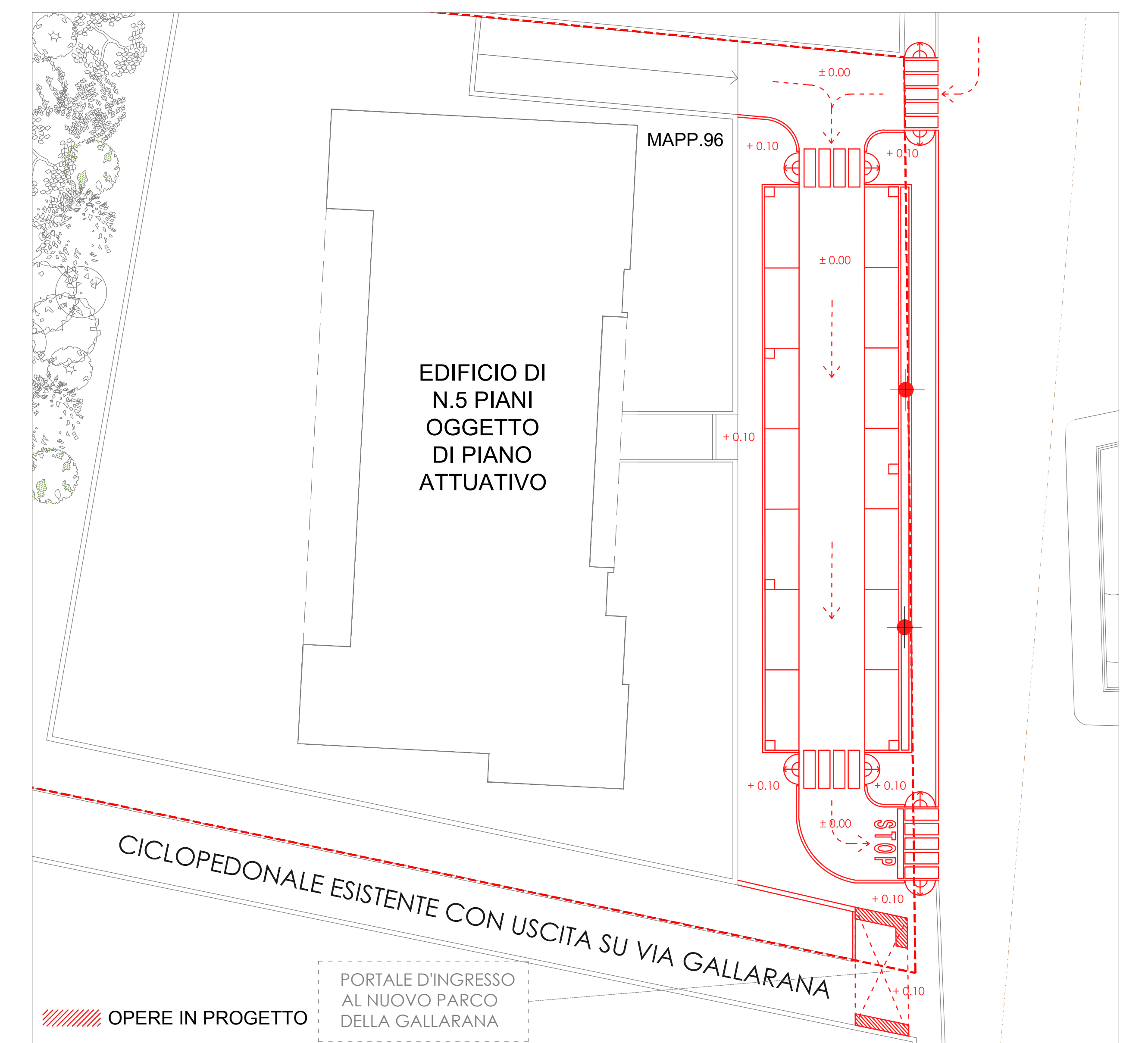

DIMOSTRATIVA PARCHEGGIO VIA GALLARANA SCALA 1:200

PROGETTISTI	D.L.	IMPRESA	PROPRIETARIO
FABIO BALDONI ARCHITETTO		PROGETTAZIONE ARCHITETTURA URBANISTICA	Via Donzoli, 8 MONZA Tel. 039/22 08 054 Fax 039/22 08 054 E-MAIL: studioarch@libero.it
COMMITTENTE: EREDE PEREGO - CARLO IGNAZIO PEREGO DI CREMNAGO			
PIANO ATTUATIVO COMPARTO C n.6 VIA GALLARANA			
TAVOLA PLANIVOLUMETRICO GENERALE REPLICHO DELLE OPERE IN PROGETTO			
DATA: MAGGIO 2021	SCALA: 1:1000 - 1:200 1:50	AGG. SETTEMBRE 2023	RESP.:
Lo STUDIO a termini di legge si riserva la proprietà del presente disegno, vietandone la riproduzione e la comunicazione a terzi.			