

STATO DI FATTO - SEZIONE C - C'

scala 1:500

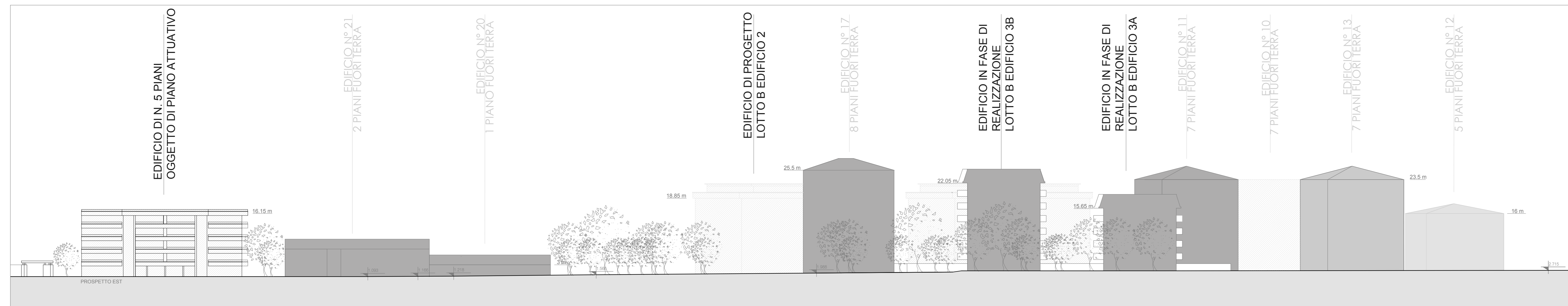

PROFILO FOTOGRAFICO



STATO FUTURO - SEZIONE C - C'

scala 1:500

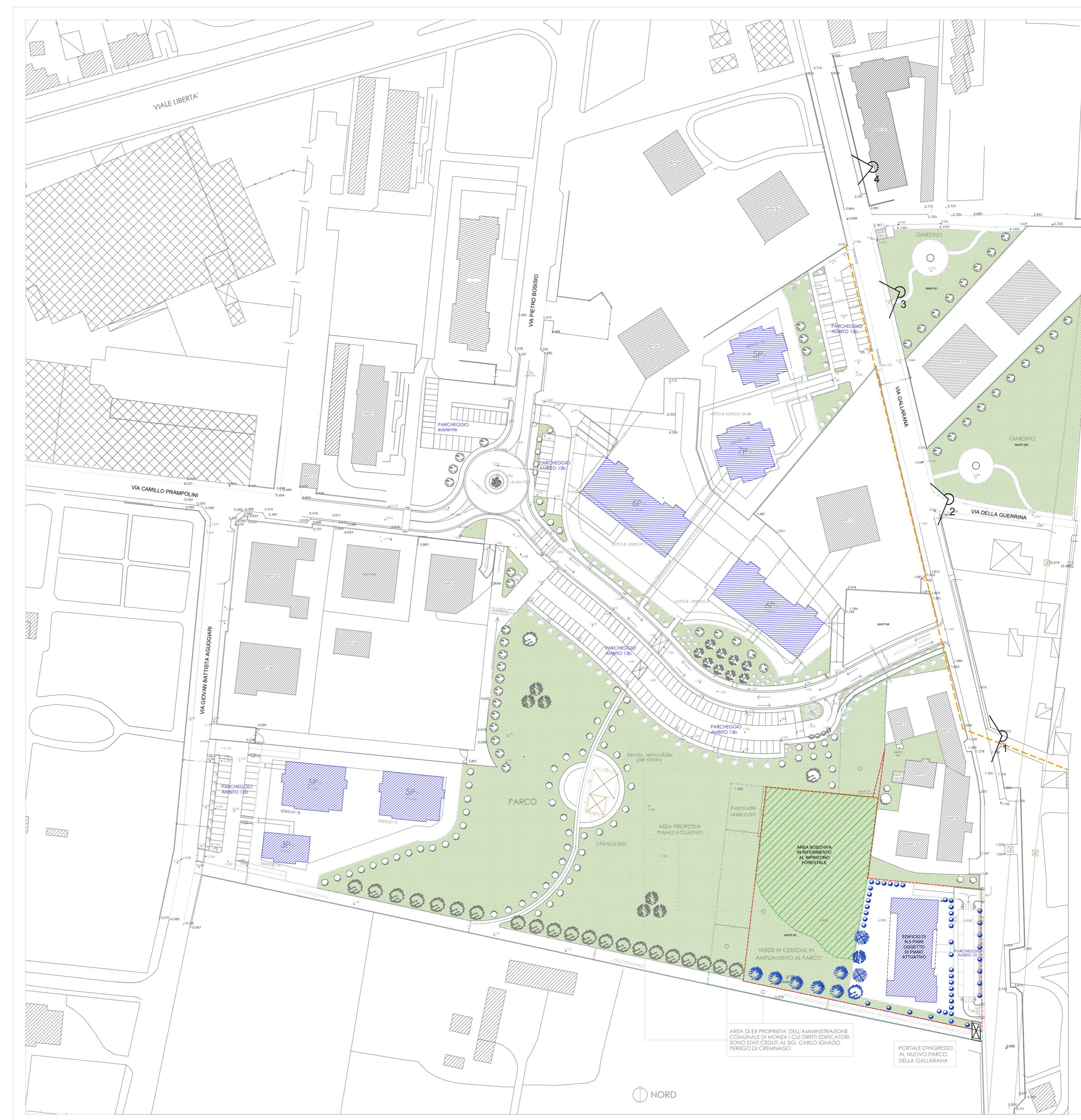

PLANIMETRIA GENERALE

scala 1:1000

LEGENDA

	AREA PROPOSTA PIANO ATTUATIVO		SAGOMA - AREA RIPRISTINO FORESTALE ACCERTATO CON DECRETO REGIONE LOMBARDA N. 9755 del 05/07/2022.
	AREA DI EX PROPRIETA' DELL'AMMINISTRAZIONE COMUNALE I CUI DIRITTI EDIFICATORI SONO STATI CEDUTI AL SIG. CARLO IGNAZIO PEREGO DI CREMNAGO		PER LA FORMAZIONE BOSCHIVA E LE ESSENZE MESSE A DIMORA CONSULTARE LA LEGENDA SOTTOSTANTE.
	SUPERFICIE A VERDE PUBBLICO		
	PARCHEGGIO		
	4P/5P/7P =	n°	NUMERO INDICATIVO DEI PIANI FUORI TERRA DEGLI EDIFICI
			DELIMITAZIONE DELLE "AREE DI GALLEGGIAMENTO EDIFICABILI" VERSO SPAZI PRIVATI
			ROGGIA DELLA GALLARANA ATTUALMENTE DISMESSA
	1:500 / 1:200		QUOTE PLANALTIMETRICHE PRINCIPALI INTERNE ED ESTERNE ALL'AMBITO DI INTERVENTO
			N.B. - LE SAGOME DEGLI EDIFICI SONO INDICATIVE

LEGENDA ESSENZE ARBOREE PER RIPRISTINO FORESTALE DI AREA BOSCATI

	ACER CAMPESTER altezza massima 8 - 10 mt	10,00 %	n 18 esemplari
	FRAXINUS ORNUS altezza massima 8 - 10 mt	5,00 %	n 9 esemplari
	CARPINUS BETULUS altezza massima 20 - 25 mt	35,00 %	n 59 esemplari
	MALUS SYLVESTRIS altezza massima 15 - 25 mt	10,00 %	n 18 esemplari
	PRUNUS AVIUM altezza massima 15 - 30 mt	10,00 %	n 18 esemplari
	ULMUS MINOR altezza massima 20 - 25 mt	5,00 %	n 9 esemplari
	VIBURNUM OPULUS altezza massima 1 - 2 mt	5,00 %	n 9 esemplari
	CRATEGUS MONOGYNA altezza massima 1 - 5 mt	5,00 %	n 9 esemplari
	FRANGULA ALNUS altezza massima 2 - 3 mt	5,00 %	n 9 esemplari
	EUONYMUS EUROPAEUS altezza massima 3 - 5 mt	10,00 %	n 18 esemplari
	TOTALE	100,00 %	n 176 esemplari

VERIFICA INCREMENTO PIANI ABITABILI DA n.3 A n.5

LEGENDA CHE INDIVIDUA LE ESSENZE ARBOREE PER IL MIGLIORAMENTO DELLA DOTAZIONE DI AREE LIBERE PIANTUMATE PUBBLICHE E PRIVATE ART. 18 COMMA 4 PGV VIGENTE (INCREMENTO PIANI ABITABILI DA 3 A 5)

ALBERI DI ALTO-MEDIO FUSTO			
	JUGLANS REGIA (NOCE)		n 6 esemplari
	MAGNOLIA GRANDIFLORA		n 2 esemplari
	FAGUS SYLVATICA (Faggio)		n 1 esemplare
	ULMUS GABRA (OLMO MONTANO)		n 1 esemplare
ALBERI DI PICCOLO FUSTO			
	LACUSTRIS (arbutus e alberella)		n 45 esemplari
	TOTALE		n 56 esemplari

VEDI RELAZIONE ALLEGATA

PROGETTISTI	D.L.	IMPRESA	PROPRIETARIO
FABIO BALDONI ARCHITETTO		PROGETTAZIONE ARCHITETTURA URBANISTICA	Via Dorezzetti, 6 MONZA Tel. 03922 08 054 Fax 03922 08 054 E-MAIL: studiarchbaldoni@libero.it
COMMITTENTE: EREDI PEREGO - CARLO IGNAZIO PEREGO DI CREMNAGO			
PIANO ATTUATIVO COMPARTO C n.6 VIA GALLARANA			
TAVOLA: DIMOSTRAZIONE ALTEZZE PRESENTI NEL CONTESTO CIRCOSTANTE			
DATA: MAGGIO 2021	SCALA: 1:500 1:1000	AGG. SETTEMBRE 2023	RESP.:
Lo STUDIO a termini di legge si riserva la proprietà del presente disegno, vietandone la riproduzione e la comunicazione a terzi.			