

LEGENDA

- Perimetro ambito AT-02
- Fascia inedificabile dal canale Villoresi
- Edificio 1
- Edificio 2
- Individuazione parcheggio edificio

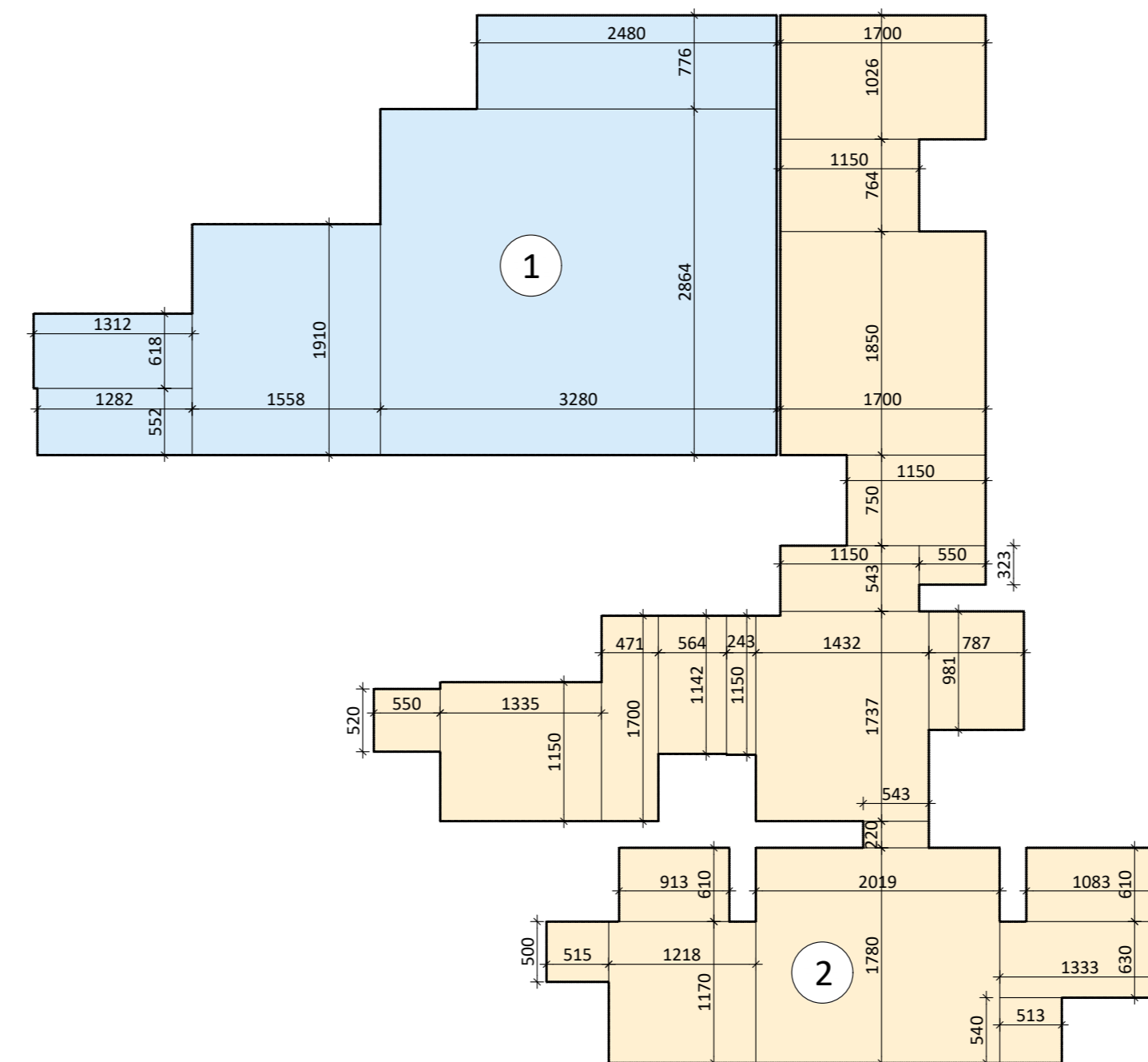

DIMOSTRAZIONE GRAFICO-ANALITICA DELLE SUPERFICIE A PARCHEGGIO PRIVATO

SL di Piano Attuativo	mq	7.885,02
SL Negozi di vicinato (PT su spazio pubblico – art. 11.8.b)	mq	650,00
SL complessiva	mq	8.535,02

VOLUME complessivo a progetto	mq	25.605,06
Superficie a parcheggio minima (1 mq/10 mc)	mq	2.560,51

SUPERFICIE A PARCHEGGIO mq 3.778,02 > mq 2.560,51

Edificio 1 mq 1.581,27
 (13,12*6,18)+(12,82*5,52)+(15,58*19,10)+(24,80*7,76)+
 (32,80*28,64)

Edificio 2 mq 2.196,75
 (17,00*10,26)+(11,50*7,64)+(18,50*17,00)+(11,50*7,50)+
 (11,50*5,43)+(5,50*3,23)+(5,20*5,50)+(13,35*11,50)+
 (4,71*17,00)+(5,64*11,42)+(2,43*11,50)+(14,32*17,37)+
 (9,81*7,87)+(5,43*2,20)+(5,00*5,15)+(9,13*6,10)+(12,18*11,70)+
 (20,19*17,80)+(10,83*6,10)+(13,33*6,30)+(5,13*5,40)

Regione Lombardia
 Provincia di Monza e Brianza
 Comune di Monza



PIANO ATTUATIVO
 AMBITO AT-02 - VIA MILAZZO

Proponente: DOMUS MANARA S.R.L.

Progetto:



Arch. Emilio Beretta & Arch. Salvatore Lambiente
 20861 Brugherio, via Dante 31 - tel 039.5963822
 mail: amministrazione@artemaengineering.com



Antonella Papanice
 ARCHITETTO
 335 348286
 OA MILANO n.6897

PROGETTAZIONI
 EDILIZIE

Elaborato: VERIFICHE DOTAZIONE PARCHEGGI PRIVATI

Contenuto: Pianta piano interrato
 Dimostrazione analitica superfici a parcheggio privato

Data: 05-2022
 Agg: 07-2022
 Agg: 04-2023
 Agg: 06-2023
 Agg: 10-2023

Scala: 1:500

Tavola: **07**