

PIANO PRIMO DA RISTRUTTURARE - SLP = 326,81mq

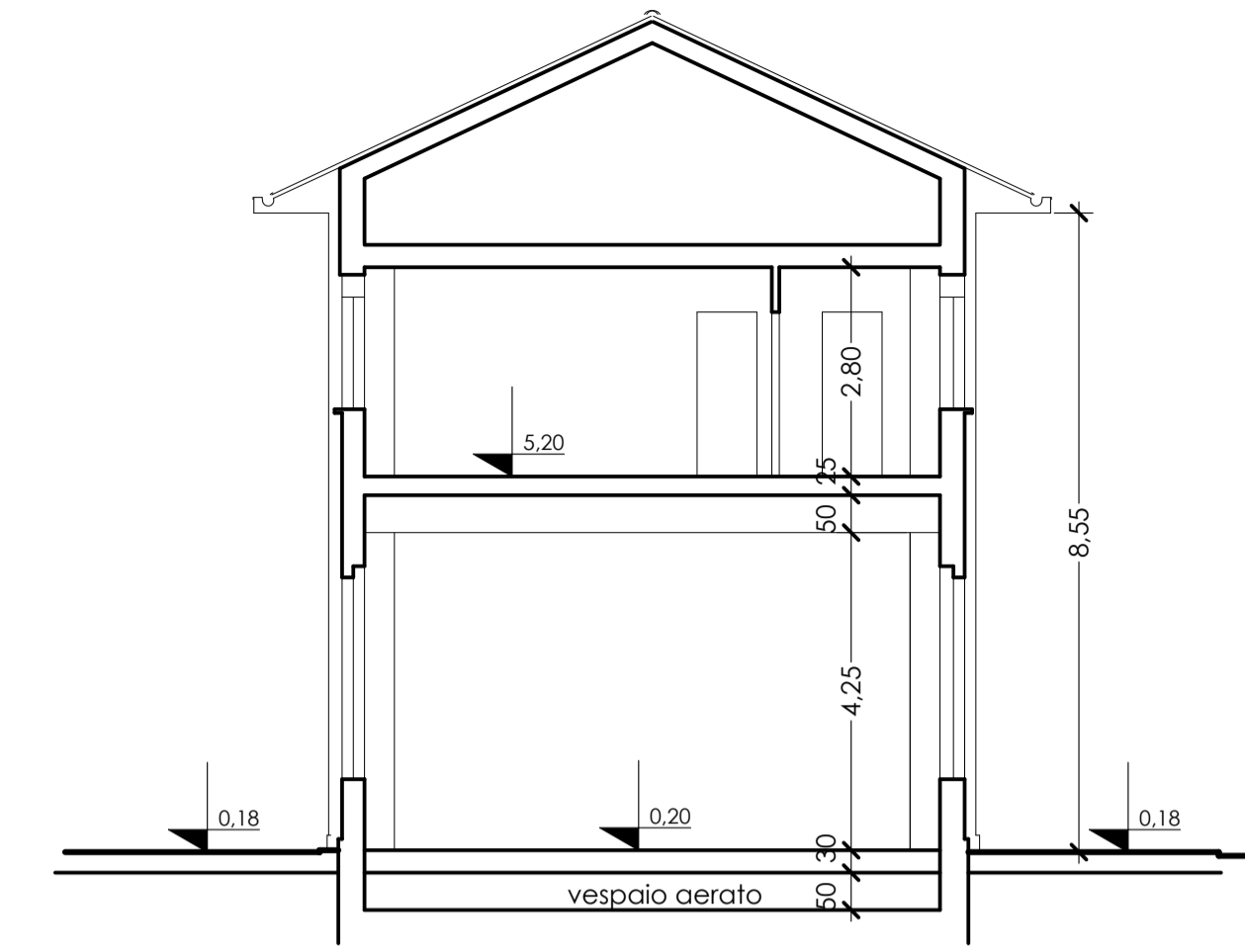

SEZIONE TRASVERSALE

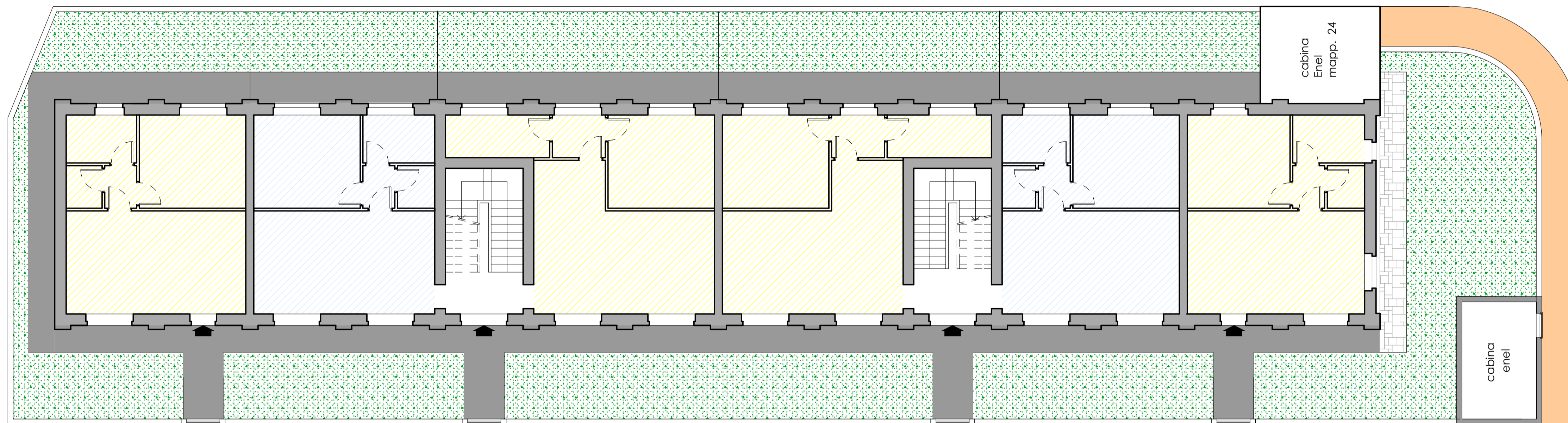

PIANO TERRA DA RISTRUTTURARE - SLP = 326,81mq

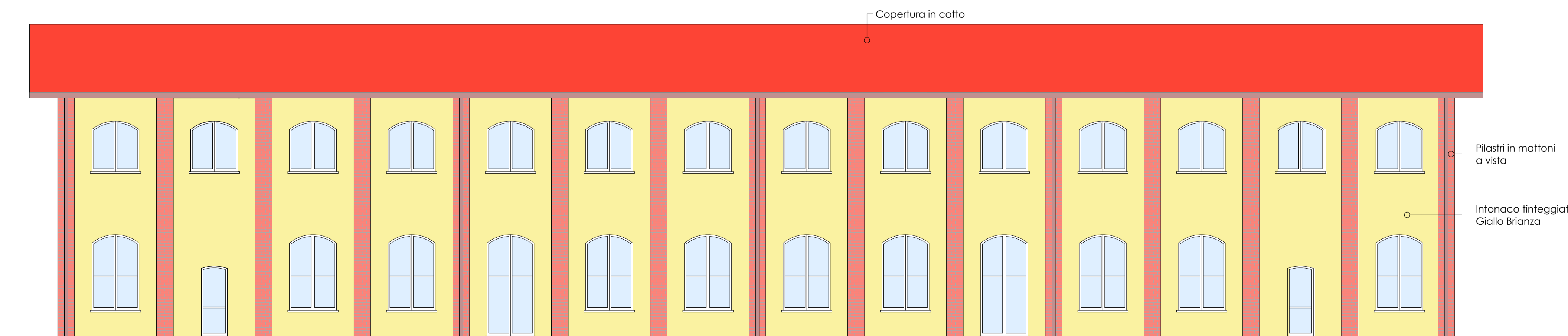

PROSPETTO OVEST

CITTA' di MONZA

PIANO ATTUATIVO

Società "S.A.I.O.M." S.r.l.  
Via Guerrazzi n. 21/ 25 - Monza

"AT\_14 VIA GUERRAZZI"



**TAV. 8**

Progetto indicativo recupero fabbricato (A3):  
Piano terra  
Piano primo  
Prospetto e sezione

Il Progettista:  
**Dott. Ing. Piergiorgio Borgonovo**  
via Raffaello Sanzio n°2 - 20831 Seregno (MB)  
tel. 0362325700 fax 0362325701  
Collaborazione:  
**Arch. Giuseppe Consonni**  
via Pasino Brioschi n°8 - 20836 Briosco (MB)  
tel. 0362915337

Scala 1:100

Maggio 2017