



PLANIMETRIA GENERALE - SCALA 1:1000

VERIFICA DEI PARCHEGGI PRIVATI LOTTO 1

SUPERFICIE A PARCHEGGIO PRIVATO:
 1mq/10 mc di costruzione (ai sensi Legge 122/89)
 per la residenza: 1 posto macchina per ogni alloggio
 LOTTO 1 - Slp di spettanza a FRIGERIO e MARIANI
 Slp = mq 2.135,86+193,36 = mq 2.329,22
 mc in progetto da P.A. = mq 2.329,22 x 3,00 = mc 6.987,66
 superficie a parcheggio privato minima da prevedere LOTTO 1:
 mc 6.987,66/10 mc= **698,77 mq**

CALCOLO superficie parcheggi:
 ml (10,18 x 7,15) = 72,79 mq
 ml (10,89 x 9,45) = 102,91 mq
 ml (4,82 x 1,26) = 6,07 mq
 ml (2,93 x 0,56) = 1,64 mq
 ml (10,64 x 9,74) = 103,63 mq
 ml (7,21 x 0,70) = 5,05 mq
 ml (6,91 x 21,15) = 146,15 mq
 ml (5,92 + 6,06)x16,04/2 = 96,08 mq
 ml (6,83 + 6,71)x25,22/2 = 170,74 mq
 Totale sup. box = **705,06 mq**

VERIFICA SUPERFICIE A PARCHEGGI:
 MQ 705,06 > MQ 698,77
 NUMERO BOX IN PROGETTO = N° 27
 NUMERO UNITA' ABITAZIONI = N° 27

VERIFICA DEI PARCHEGGI PRIVATI LOTTO 2

SUPERFICIE A PARCHEGGIO PRIVATO:
 1mq/10 mc di costruzione (ai sensi Legge 122/89)
 per la residenza: 1 posto macchina per ogni alloggio
 LOTTO 2 - Slp di spettanza a COLOMBO-OGLIARI-VILLA
 Slp = mq 1.003,69
 mc in progetto da P.A. = mq 1.003,69 x 3,00 = mc 3.011,07
 superficie a parcheggio privato minima da prevedere LOTTO 2:
 mc 3.011,07/10 mc= **301,10 mq**

CALCOLO superficie parcheggi:
 ml (5,80 x 19,84) = 115,07 mq
 ml (5,80 x 9,45) = 54,81 mq
 ml (5,80 x 25,20) = 146,16 mq
 ml (2,90+3,59)x3,87/2 = 12,56 mq
 ml (1,93 x 3,59) = 6,93 mq
 Totale sup. box = **335,53 mq**

VERIFICA SUPERFICIE A PARCHEGGI:
 MQ 335,53 > MQ 301,10
 NUMERO BOX IN PROGETTO = N° 18
 NUMERO UNITA' ABITAZIONI = N° 14

VERIFICA DEI PARCHEGGI PRIVATI LOTTO 3

SUPERFICIE A PARCHEGGIO PRIVATO:
 1mq/10 mc di costruzione (ai sensi Legge 122/89)
 per la residenza: 1 posto macchina per ogni alloggio
 LOTTO 3 - Slp di spettanza a GELMINI
 Slp = mq 1.195,07
 mc in progetto da P.A. = mq 1.195,07 x 3,00 = mc 3.585,21
 superficie a parcheggio privato minima da prevedere LOTTO 2:
 mc 3.585,21/10 mc= **358,52 mq**

CALCOLO superficie parcheggi:
 ml (5,82+5,78) x 3,17/2 = 18,39 mq
 ml (5,80 x 31,35) = 181,83 mq
 ml (19,05 x 5,80) = 110,49 mq
 ml (2,87+3,18)x4,75/2 = 14,37 mq
 ml (1,05 x 3,18) = 3,34 mq
 ml (3,30 x 11,20) = 36,96 mq
 Totale sup. box = **365,38 mq**

VERIFICA SUPERFICIE A PARCHEGGI:
 MQ 365,38 > MQ 358,52
 NUMERO BOX IN PROGETTO = N° 19
 NUMERO UNITA' ABITAZIONI = N° 15

N.B.: - LE SAGOME DEGLI EDIFICI SONO INDICATIVE SIA PER DIMENSIONE, FORMA CHE UBICAZIONE POTRANNO SUBIRE MODIFICHE IN FASE DI PRESENTAZIONE DEI TITOLI ABILITATIVI

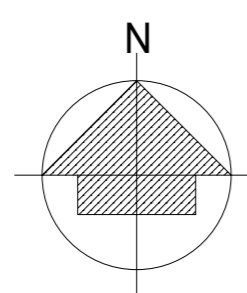

Proprietari e Richiedenti:	
Foglio 52 mapp.121 :	Sig.ra Patrizia FRIGERIO
Foglio 37 mapp. 47 :	Sig.ra Giovanna Carla GELMINI
Foglio 37 mapp. 100 :	Sig. Carlo MARIANI
Foglio 37 mapp 187-53 :	Sig.ra Silvana COLOMBO
Sig. Sergio Enzo OGLIARI	
Sig. Alberto VILLA	
Sig.ra Giovanna VILLA	
Sig.ra Rosaria VILLA	

Architettura Ambiente & Design S.r.l.
 Via C. Battisti, 88 - 20862 ARCORE - MB
 Tel. 039.6012162 - 6015093 - Fax 039.8900030
 e-mail: info@asad.it
 mail PEC: architetturaambiente@legalmail.it
 Professionisti
 Geom. Pierluigi TITTA **** Arch. Tiziana BENTIVEGNA
 Arch. Valeria MANDELLI****Geom. Emanuele TICOZZI

I Progettisti Arch. Tiziana BENTIVEGNA	Tavola	I Proprietari e Richiedenti: Sig.ra Patrizia FRIGERIO Sig.ra Giovanna Carla GELMINI Sig. Carlo MARIANI Sig.ra Silvana COLOMBO Sig. Sergio Enzo OGLIARI Sig. Alberto VILLA Sig.ra Giovanna VILLA Sig.ra Rosaria VILLA	
	Scala		11
	Data		20/05/2017
	Aggiornamenti		18/12/2017 03/04/2018 30/11/2018
Geom. Pierluigi TITTA	Titolo PIANO ATTUATIVO DENOMINATO COMPARTO 9 MONZA		
Oggetto PIANTA PIANO INTERRATO			

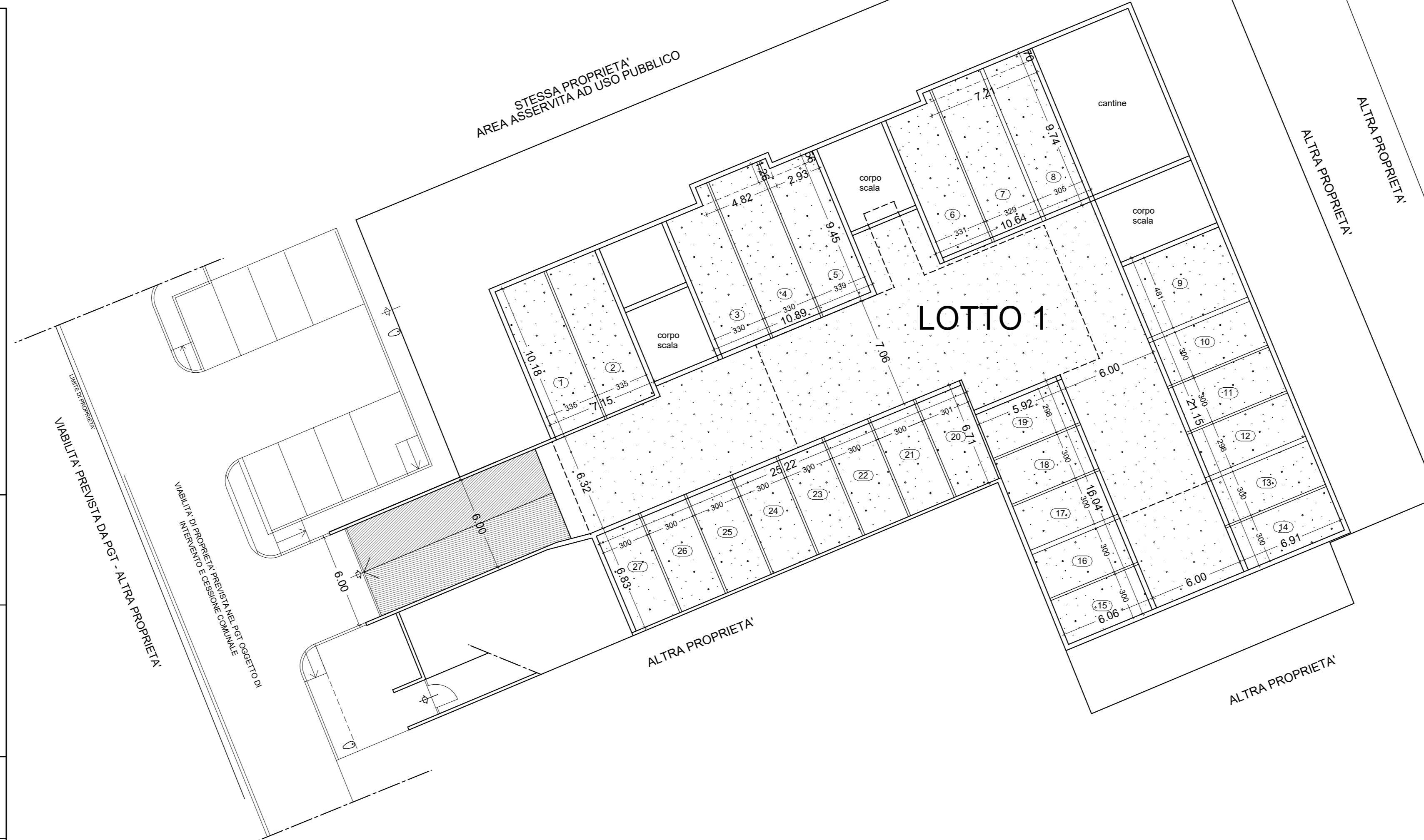

PIANO INTERRATO LOTTO 1 - SCALA 1:200



PIANO INTERRATO LOTTO 2 E LOTTO 3 - SCALA 1:200