

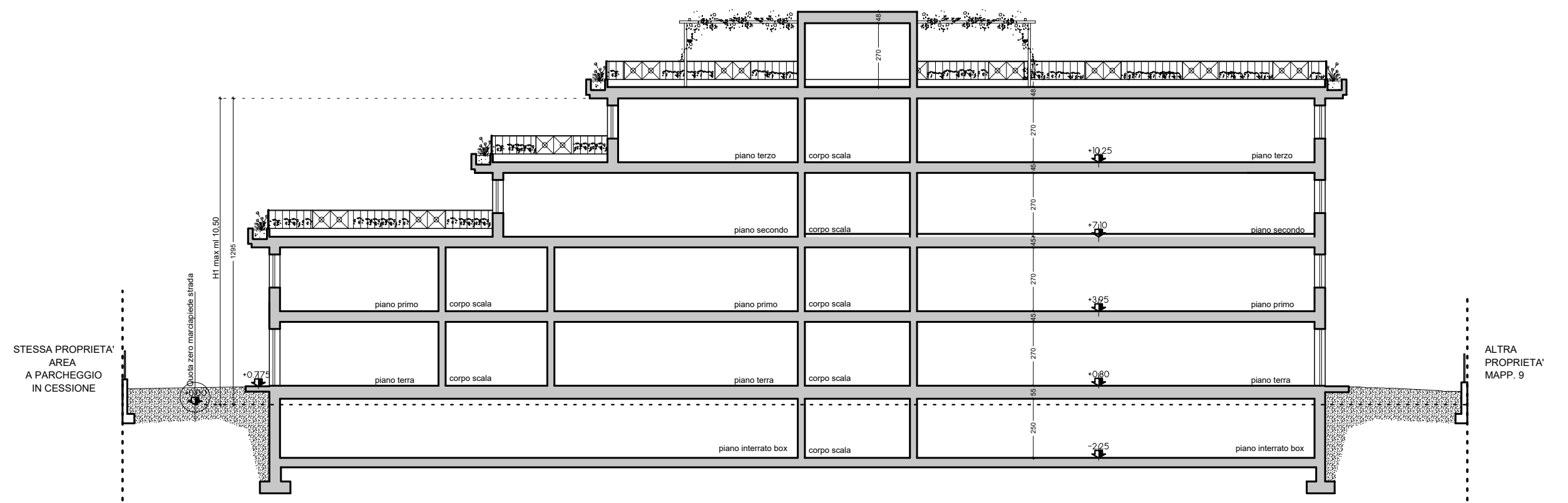

PLANIMETRIA GENERALE - SCALA 1:1000

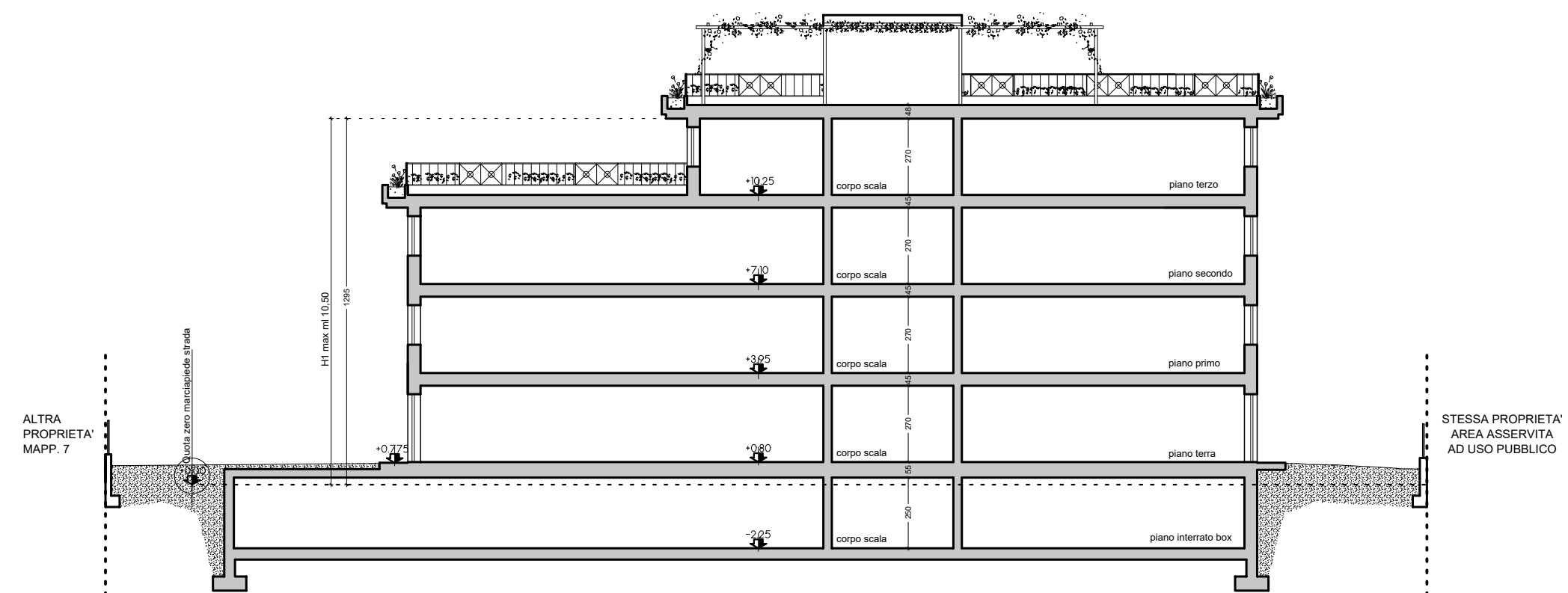

SEZIONE SCHEMATICA A-A'



SEZIONE SCHEMATICA B-B'

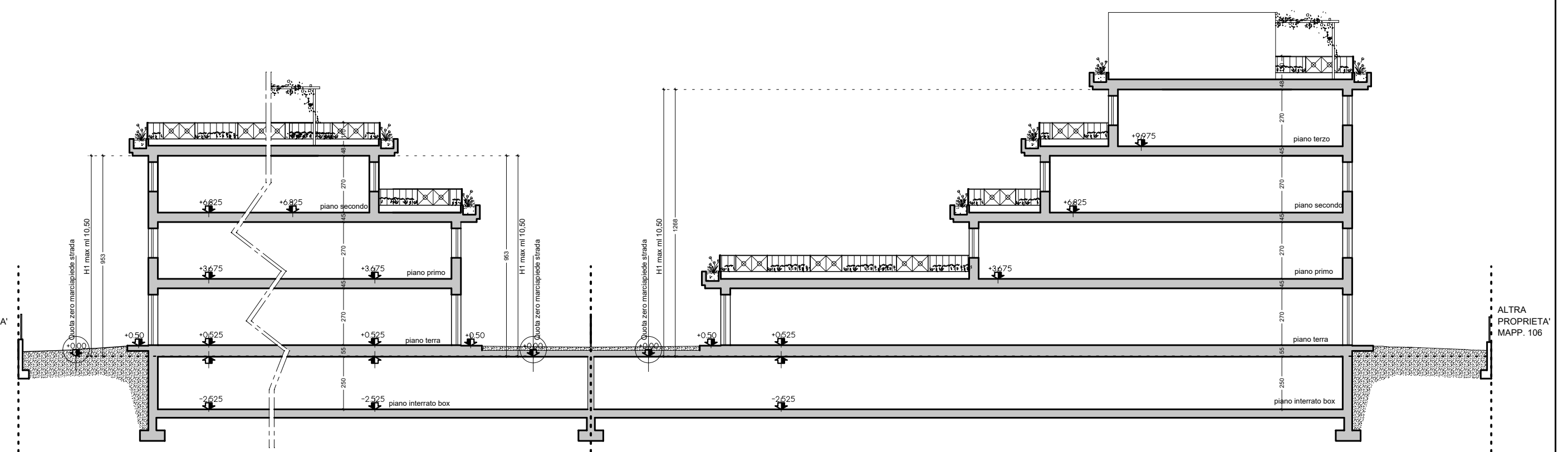

SEZIONE SCHEMATICA C-C'

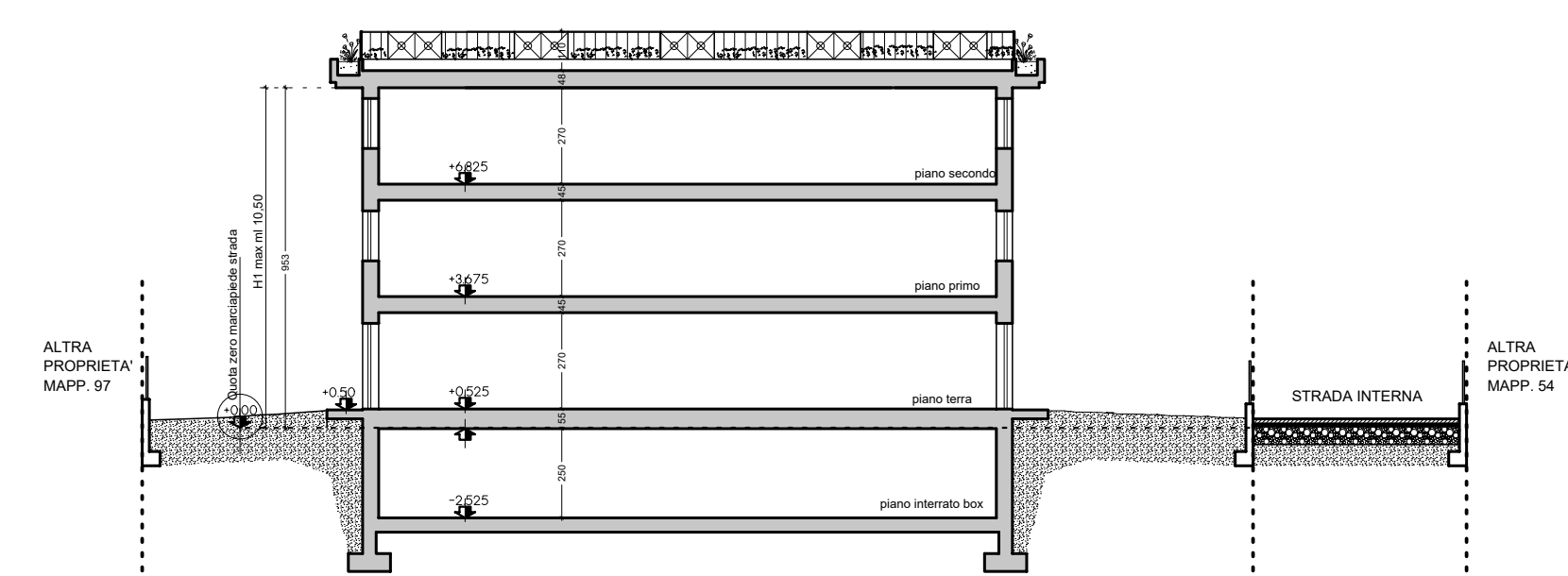

SEZIONE SCHEMATICA D-D'

SEZIONI SCHEMATICHE DEGLI EDIFICI - scala 1:200

LE SEZIONI SONO INDICATIVE: LE ALTEZZE INTERNE E LA TIPOLOGIA DEL TETTO  
LE QUOTE INTERNE, POTRANNO ESSERE VARIATE ALLA PRESENTAZIONE DEI P.d.c.

Proprietari e Richiedenti:

Foglio 52 mapp. 121 : Sig.ra Patrizia FRIGERIO

Foglio 37 mapp. 47 : Sig.ra Giovanna Carla GELMINI

Foglio 37 mapp. 100: Sig. Carlo MARIANI

Foglio 37 mapp 187-53: Sig.ra Silvana COLOMBO

Sig. Sergio Enzo OGLIARI

Sig. Alberto VILLA

Sig.ra Giovanna VILLA

Sig.ra Rosaria VILLA

**Architettura Ambiente & Design S.r.l.**

Via C. Battisti, 88 - 20862 ARCORE - MB  
Tel. 039.6012162 - 6015093 - Fax 039.8900030  
e-mail: info@aadsrl.com

mail PEC: architetturaambiente@designsrl@legalmail.it

Professionisti

Geom. Pierluigi TITTA \*\*\*\* Arch. Tiziana BENTIVEGNA  
Arch. Valeria MANDELLI\*\*\*\*Geom. Emanuele TICOZZI

I Progettisti

Arch. Tiziana BENTIVEGNA

Tavola

10

Scala

1:200

Data

20/05/2017

Aggiornamenti

19/07/2017

18/12/2017

03/04/2018

30/11/2018

I Proprietari e Richiedenti:

Sig.ra Patrizia FRIGERIO

Sig.ra Giovanna Carla GELMINI

Sig. Carlo MARIANI

Sig.ra Silvana COLOMBO

Sig. Sergio Enzo OGLIARI

Sig. Alberto VILLA

Sig.ra Giovanna VILLA

Sig.ra Rosaria VILLA

Titolo

PIANO ATTUATIVO DENOMINATO

COMPARTO 9 MONZA

Oggetto

SEZIONI SCHEMATICHE EDIFICI

Geom. Pierluigi TITTA