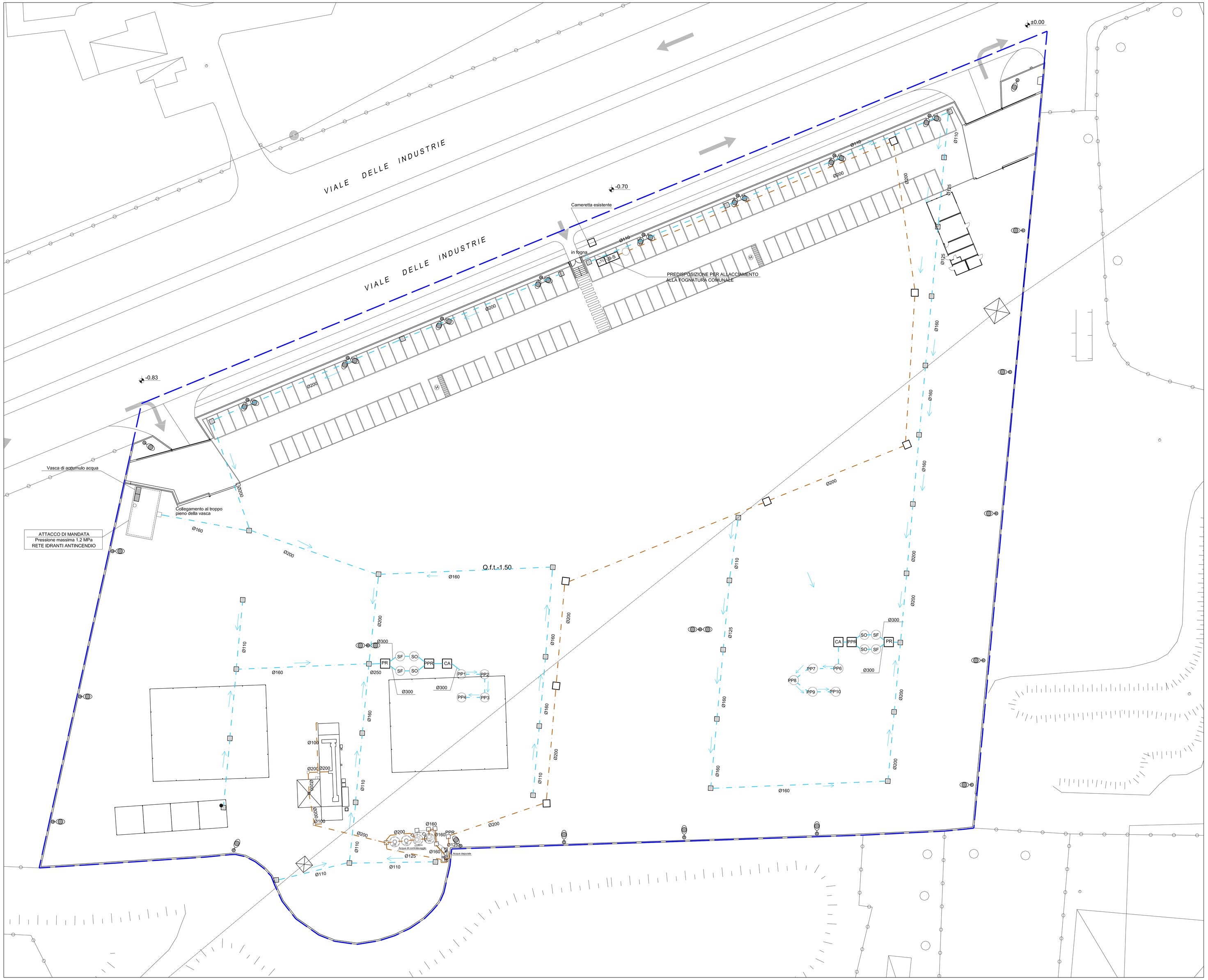

LEGENDA

	Perimetro area di proprietà
DIS	Vasca di dissabbiatura Ø220 H=280 cm
OIL	Vasca di disoleazione Ø220 H=280 cm
BIOSSIDO	Impianto a biossidazione
VRI	Vasca Acc. Depur. uso riciclo
PPI	Pozzi perdenti
B-S	Braga - sifone. Le caratteristiche della cameretta sono da definire a seguito delle autorizzazioni dell'A.L.S.I.
	Valvola di non ritorno
PR	Pozzetto ripartitore
SF	Separatore fanghi — Capacità di trattamento 40 l/sec
SO	Separatore oli — Capacità di trattamento 40 l/sec
PPR	Pozzetto di prelievo
CA	Cameretta
S	Pozzetto sifonato
	Pozzetto di linea
	Pozzetto a caditoia di tipo stradale
Q.f.t.	Quota fondo tubo
	Rete fognaria con recapito finale ai pozzi perdenti
	Rete fognaria con recapito finale alla fognatura comunale

COMMITTENTE:

Gruppo MONZACAR srl
Viale Ugo Foscolo 59, Monza
P.I. 02769460961

LAVORI:

Deposito autovetture

Viale delle Industrie, 44/48 - Monza

OGGETTO:

PIANO ATTUATIVO

Area di trasformazione assoggettata a pianificazione attuativa ai sensi dell'art. 2, comma 6, delle Norme Tecniche del Documento di Piano

ELABORATO:

Schema fognature

IL COMMITTENTE:	IL PROGETTISTA:	IL DIRETTORE LAVORI:	L'IMPRESA:

COMMESSA	NOME FILE	SCALA	N° ELABORATO
UR 67_2012	04 Schema fognature Monzacar_Industrie Dicembre 2012 R2.dwg	1:250	**04**

Revisione	Data	Descrizione	Verificato
0	Dicembre 2012		Franco Bessi
A			
B			
C			
D			
E			
F			
G			

Studio Architettura Gerosa
Ordine degli Architetti, Pianificatori, Paesaggisti e Conservatori della Provincia di Monza e Brianza n° 1038
Tecnico competente in acustica ambientale ai sensi della Legge 447/95 - Decreto di nomina n. 1468/00
Via Biancamano, 14 - 20900 - MONZA (MB) - Tel. 039.2725024 - Fax: 039.2724724
e.mail: carlofuligi.gerosa@fastwebnet.it PEC: carlofuligi.gerosa@archiworldpec.it

PROGETTISTI:
Carlo Gerosa
Franco Bessi

Vietata la riproduzione e la divulgazione senza autorizzazione. Tutti i diritti riservati a norma di legge