

**PIANO PRIMO**  
S.L.P. terziario: 2'381.10 mq  
SUP. centro civico: 475.81 mq

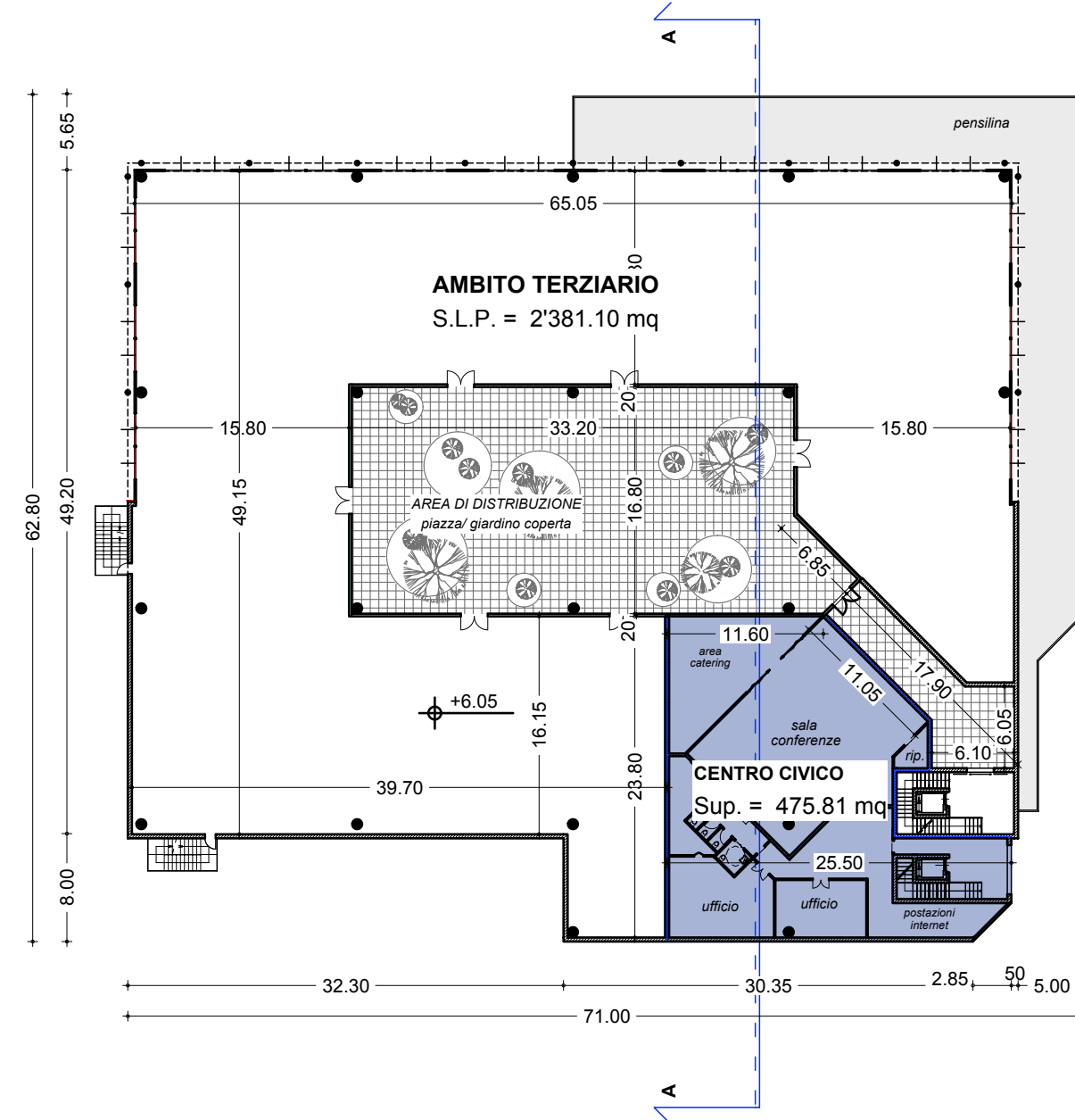

**PIANO SECONDO**  
S.L.P.: 1'222.39 mq

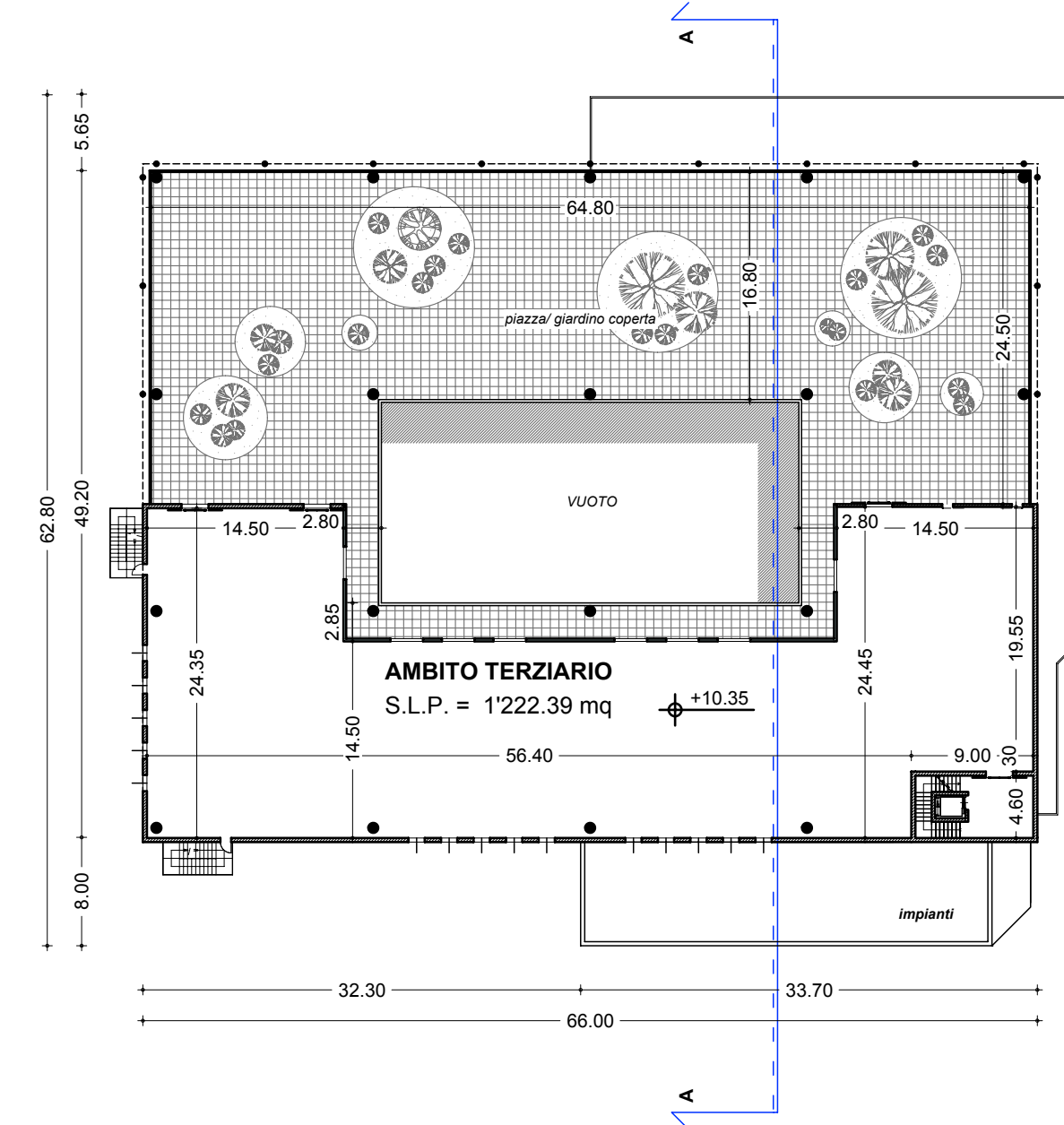

**AMBITO COMMERCIALE**  
S.L.P. = 187.19 mq

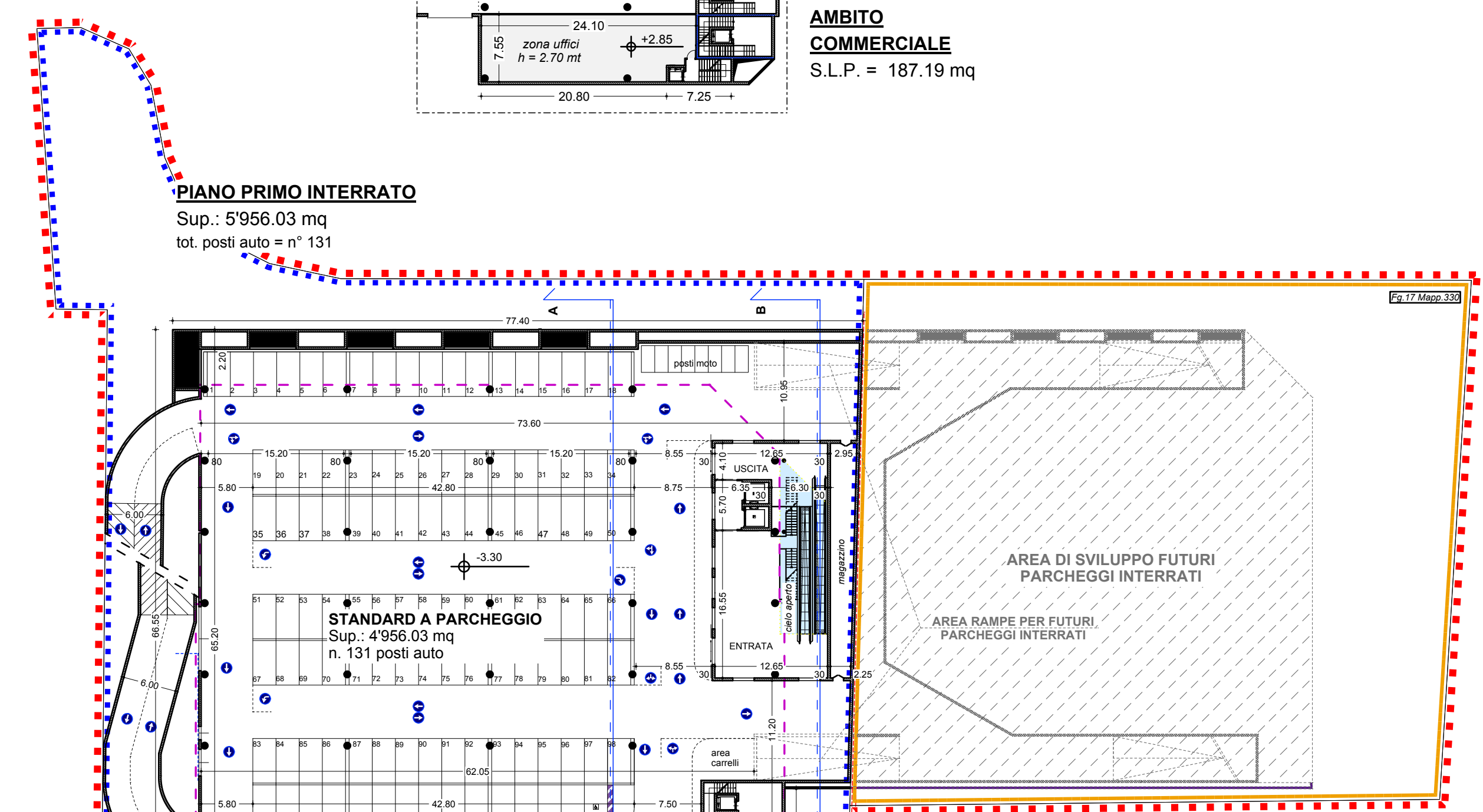

**PIANO PRIMO INTERRATO**  
Sup.: 5'956.03 mq  
tot. posti auto = n° 131

Sezione AA scala 1:200

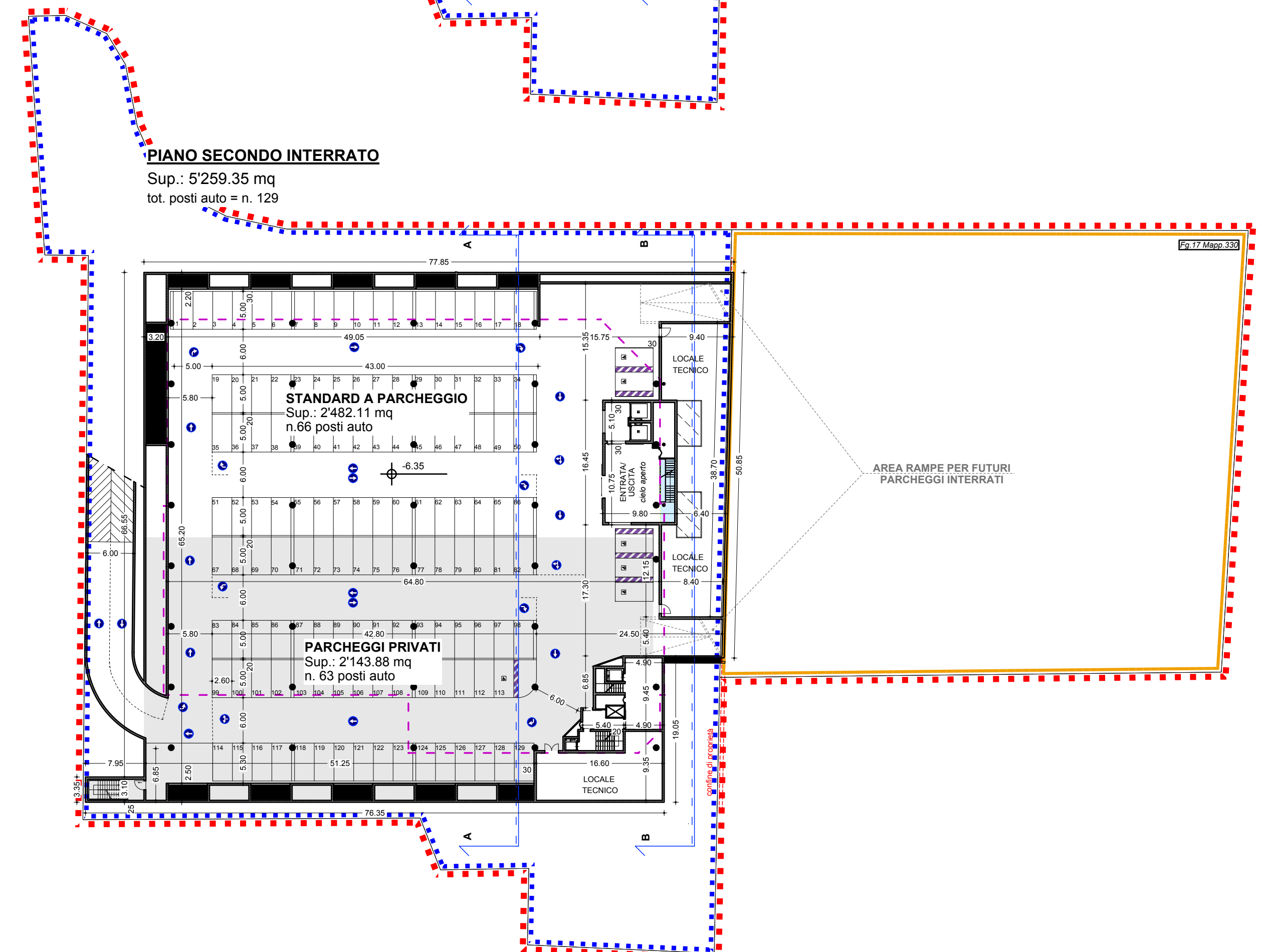
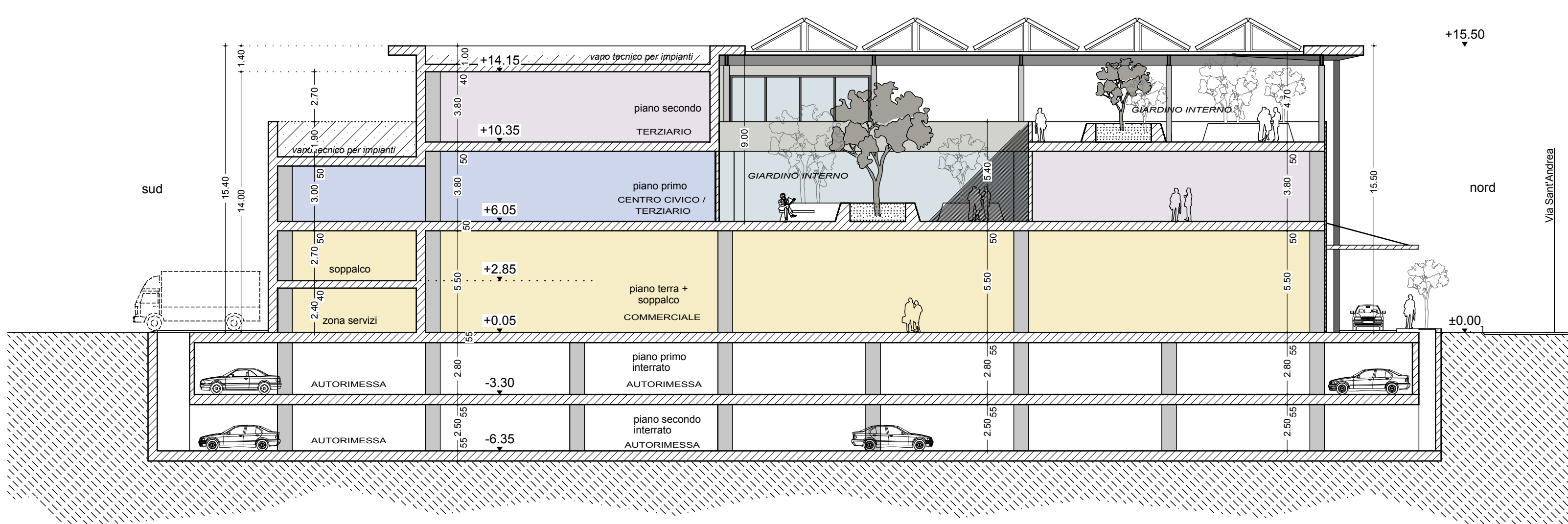

**PIANO SECONDO INTERRATO**  
Sup.: 5'259.35 mq  
tot. posti auto = n. 129

Prospetti scala 1:500

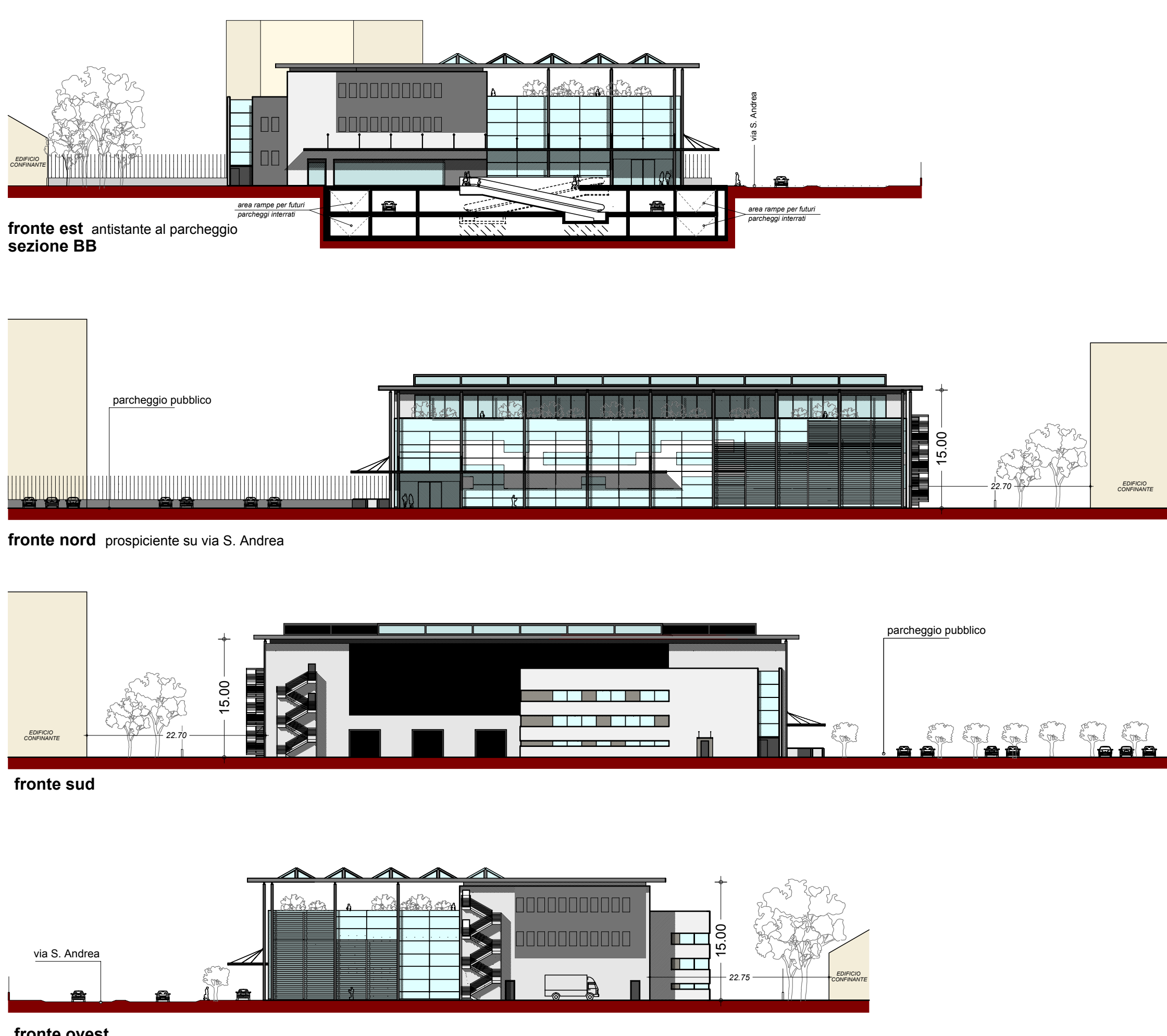

|   |       |              |                                     |
|---|-------|--------------|-------------------------------------|
| SPAZIO PER COMUNE E/O ENTI:   |       |              |                                     |
| PROPRIETA': COSTRUZIONI ANTARES S.R.L.<br>Via Pouchielli, 7<br>Milano (MI)  |       | PROGETTISTA: |                                     |
| DIRETTORE LAVORI:   |       | IMPRESA:     |                                     |
| COMMITTENTE: COSTRUZIONI ANTARES S.r.l.   |       |              | Rif. 767<br>01010 1290              |
| OGGETTO: Istanza formale di Piano Attuativo Ex- cinema Maestro<br>via Sant'Andrea, 23 - cap. 20900 - Monza  |       |              | Scala: 1:500                        |
| TAVOLA: Progetto indicativo: Pianta piano terra, primo, secondo;<br>primo interrato e secondo interrato; prospetti e sezioni.   |       |              | Tavola<br><b>06</b><br>TAV/ALL 0296 |
| Data: 29.11.2013  | Note: | Agg.:        | Note:                               |
| Agg.: Luglio 2014   | Note: | Agg.:        | Note:                               |
| Agg.:   | Note: | Agg.:        | Note:                               |
| Agg.:   | Note: | Agg.:        | Note:                               |
| Ing. E. Selvagno - arch. G. Perini - geom. L. Ferrara - ing. E. Gramegna - geom. F. Ferrara - geom. A. Zamboni<br>ing. P. Cortiula - arch. S. Bianchi - ing. R. Pinato - arch. A. Vismara - ing. E. Calore - arch. F. Gariboldi |       |              |                                     |
| HL = 818 / 1039 (0.85m²) <span style="float: right;">Allplan 2012</span>  |       |              |                                     |