

LEGENDA

Informazioni da PGTWB -webgis delle previsioni dei piani Comunali, Regione Lombardia 2020-21

- PERIMETRO DI PIANO ATTUATIVO DEFINITO DAL PIANO DELLE REGOLE
- PERIMETRO DI OOPP ESTERNE AL PA
- CONFINI COMUNALI
- AREE AGRICOLE
- AREE DI SUPPORTO ECOLOGICO
- ZONA DI RIQUALIFICAZIONE ECOLOGICA
- CORRIDOI E CONNESSIONI ECOLOGICHE
- NODI DELLA RETE ECOLOGICA
- NUCLEI DI ANTICA FORMAZIONE ED EDIFICI I VALORE PAESAGGISTICO

SERVIZI URBANI E TERRITORIALI

- | | | | | | |
|--|---|---|--|---|---|
| ESISTENTI | PREVISTI | AREE A VERDE | ESISTENTI | PREVISTI | AREE MISTE A VERDE E SERVIZI IMPIANTI SPORTIVI |
| | | ATTREZZATURE COMUNALI SEDI DI AMMINISTRAZIONI PUBBLICHE | | | ISTRUZIONE E FORMAZIONE |
| | | SERVIZI ASSISTENZIALI, SANITARI E OSPEDALIERI | | | AREE PER L'EDILIZIA RESIDENZIALE PUBBLICA |
| | | AREE CIMITERIALI | | | PARCHEGGI, AREE DI INTERSCAMBIO E SERVIZI PER I TRASPORTI |
| | | IMPIANTI DI LIVELLO COMUNALE | | | |

INFRASTRUTTURE

- | | | | |
|--|-------------------------------------|---|---|
| A | AUTOSTRADE URBANE | Z201 | Z321 |
| AD | STRADE URBANE DI SCORRIMENTO VELOCE | Z202 | Z323 |
| DE | STRADE URBANE INTERQUARTIERE | Z206 | |
| E | STRADE URBANE DI QUARTIERE | Z211 | |
| F | STRADE LOCALI | Z314 | |

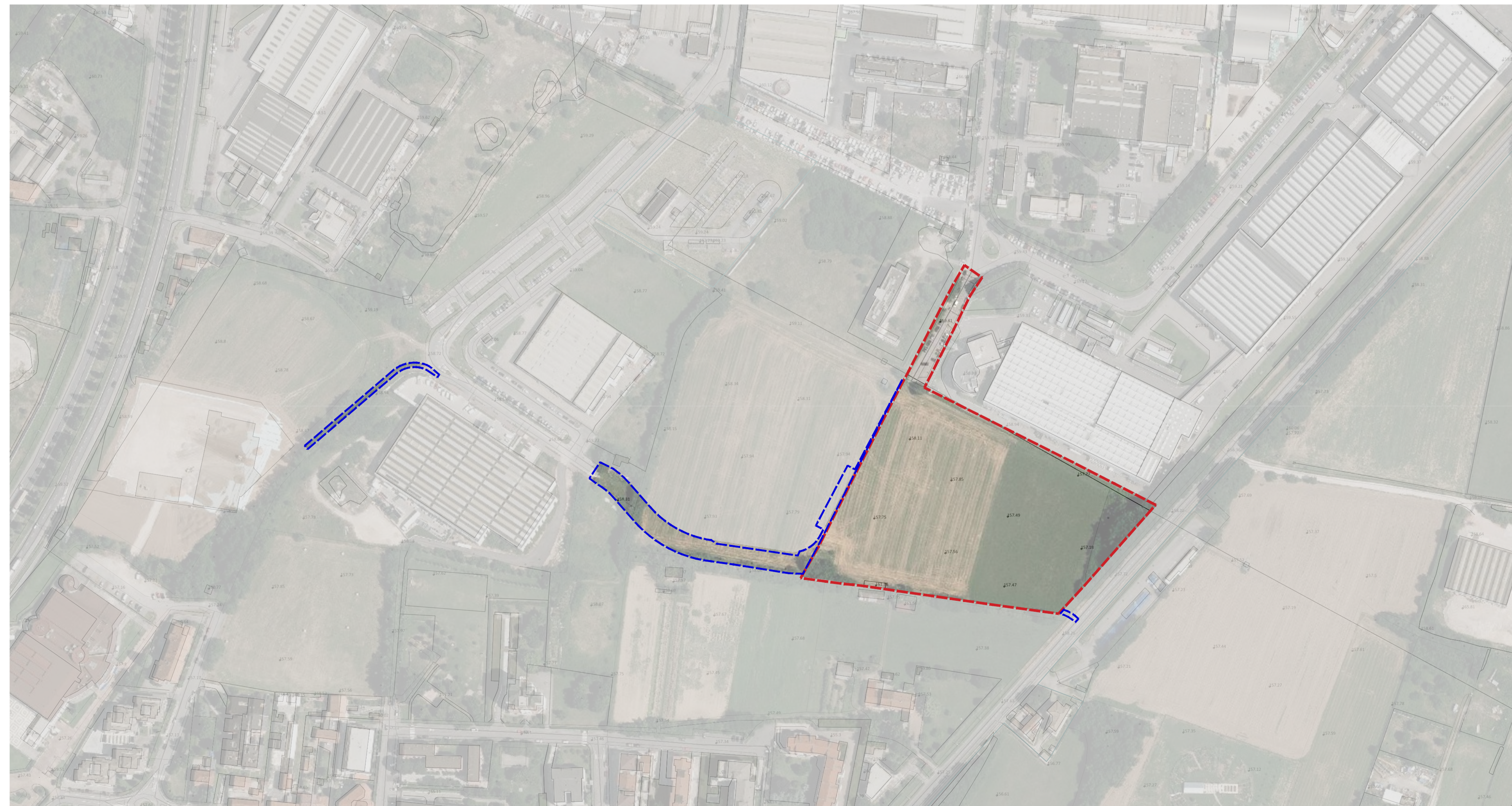

COMUNE	PROTOCOLLO	PROGETTISTA	PROPRIETARI/AVENTI TITOLO A.S. E.S. A.V. ELESA S.p.a. ELESA R.E.
--------	------------	-------------	---

PROGETTO PIANIFICAZIONE URBANISTICA
STARCHING
 Via Carlo Alberto 32 - 20090 MONZA
 tel. 039 835750 e-mail: info@starching.it

PROGETTO OPERE PUBBLICHE E MOBILITÀ
 TRM Infrastrutture Territorio Ambiente
 Via Giuseppe Ferrari 39 - 20090 MONZA
 tel. +39 039 3800231 e-mail: ufficio_tecnico@trmgroup.org

INDAGINI AMBIENTALI
 GEOPLAN
 Via Carlo Porta 39 - 20090 MONZA
 tel. 039 835750 e-mail: info@geoplan.it

STUDIO GEOLOGICO GEOTECNICO
 Geol. GIOVANNI DEBELLIS
 Via Antica Romana Occidentale 3/4
 16039 - Sestri Levante (GE)
 T. +39 318 6079160 F. 0187 815486
 g.debellis@gmail.com
 g.debellis@epap.securazzapostale.it

PROGETTO ACUSTICA
 TECNICA AMBIENTE
 Via Vincenzo Russo 9 - 20127 - MILANO
 tel. 02 2804510 e-mail: info@tecnicambiente.it

Oggetto
**PIANO ATTUATIVO AMBITO INDUSTRIALE D1
 ESPANSIONE STABILIMENTO ELESA Spa**

Categoria	PIANO ATTUATIVO	Emissione DATA	AL	RE	ES
Titolo della tavola INQUADRAMENTO TERRITORIALE DELL' AMBITO DI PIANO ATTUATIVO SU TAV, PIANO SERVIZI E FOTOGRAFIA AEREA		29-10-2021	0	ALAR	EMISSIONE
		10-01-2022	1	ALAR	INTEGRAZIONE
		29-04-2022	2	ALAR	REVISIONE
Elaborato in	PA-001	30-05-2022	3	ALAR	REVISIONE
SCALA 1:5000 / 1:2000					
Nome file 08E-PA-001-PL-03_INQ. TERR.	Codice commessa 21086				
Controllato STCG	Approvato ARDB				

Disegno di proprietà dello Studio Starching S.r.l. - Tutti i diritti riservati a norma di legge.