

LEGENDA	
1	Armadio da incasso in lamiera zincata
2	Res 1/2"
3	Gomito 1/2"
4	Valvola di ritegno Europea 1/2"
5	Tubo acciaio zincato 1/2"
6	Valvola a sfera MF 1/2"
7	Condizionale a lettura frontale
8	Gomito per PE multistrato filettato F-32 mmx1"
9	Tubo Polietilene Multistrato 32 mm
10	Collare di presa staffa Inox
11	Valvola a sfera MM 1"
12	Chiusura con chiave frangibile
13	Valvola a sfera portabile MF 1/2"
14	Static Risko
15	Spornello in Vetroresina 35x35 cm
16	Mantello d'usura
17	Blinder
18	Massicciata stradale
19	Cuneata alla francese
20	Preinvenazione marciapiede
21	Battuta di cemento
22	Magnone di sottondo
23	Cordatura marciapiede
24	Fondazione cordatura
25	Terreno
26	Rientro con materiali provenienti dagli scavi
27	Sabbia vagliata

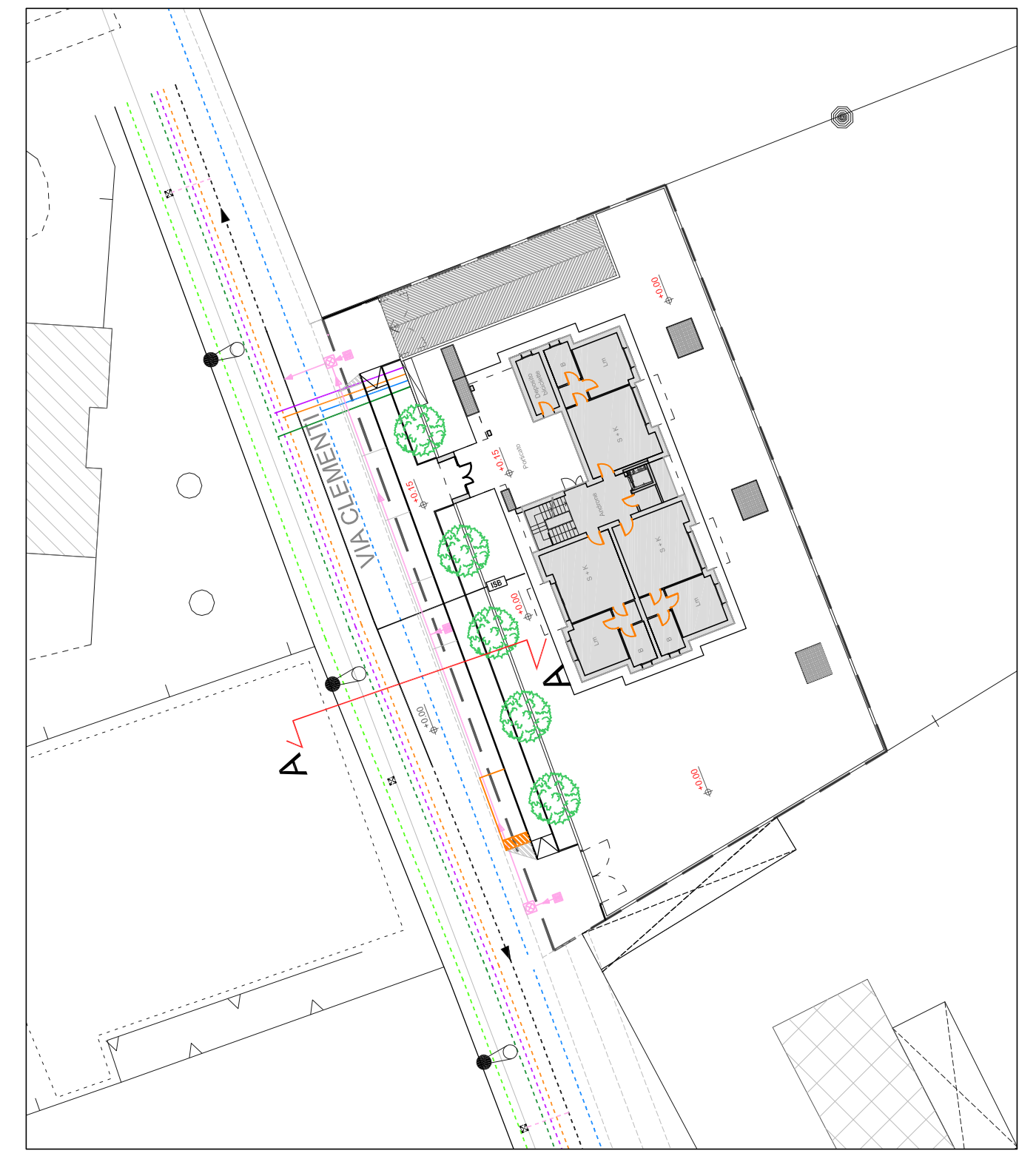

LEGENDA	
1	Mantello d'usura (S 4cm)
2	Tout-venant (S=8cm)
3	Massicciata stradale (S 40cm)
4	Terra
5	Asfalto colato (S 4cm)
6	getto in calcestruzzo senza rete (10-12cm)
7	Terra di coltivo ( 20cm)
8	Chiusino in ghisa
9	cordolo stradale in pietra
10	Tubazione in Pvc Ø160
11	Cameretta di ispezione
12	Pozzetto sifone tipo Milano

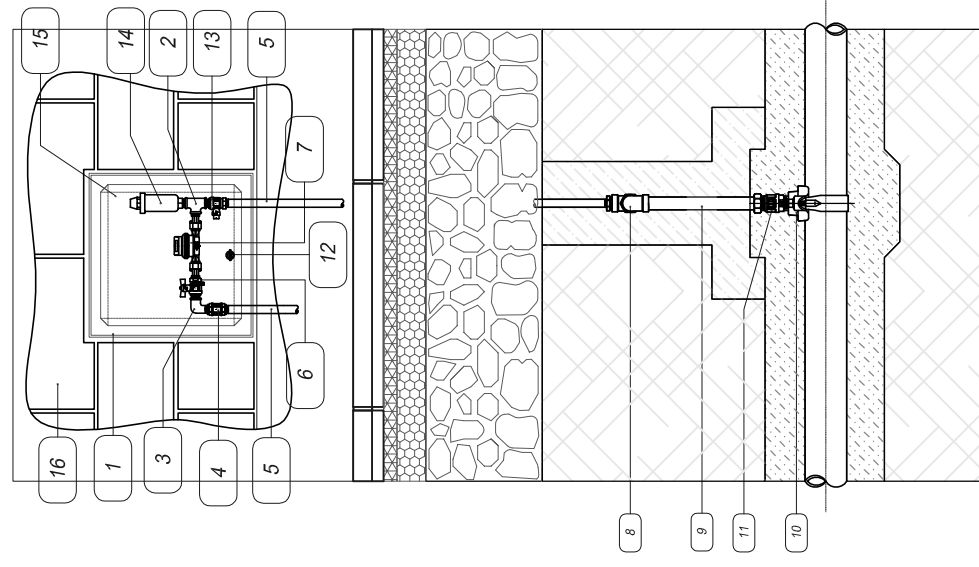
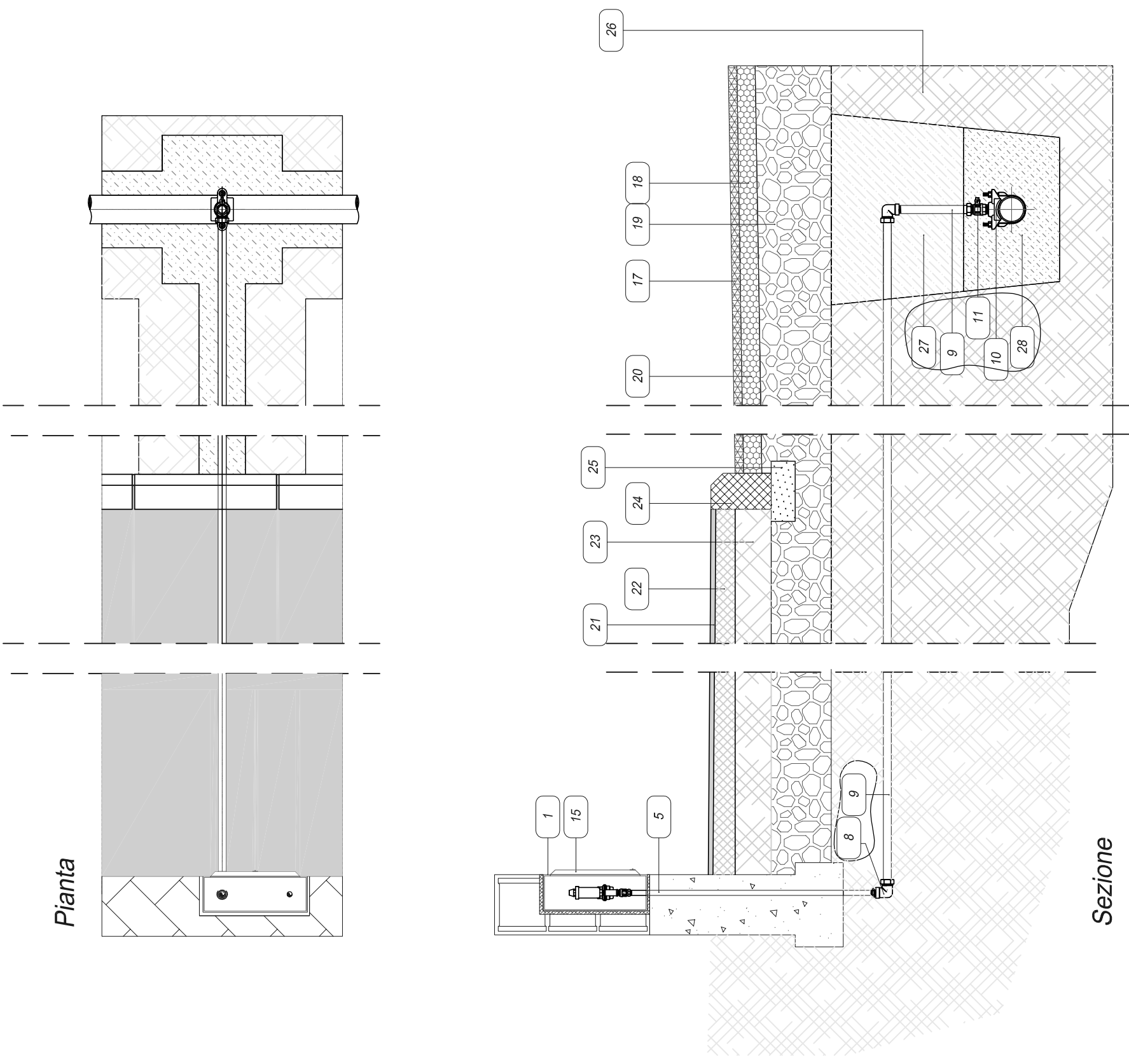
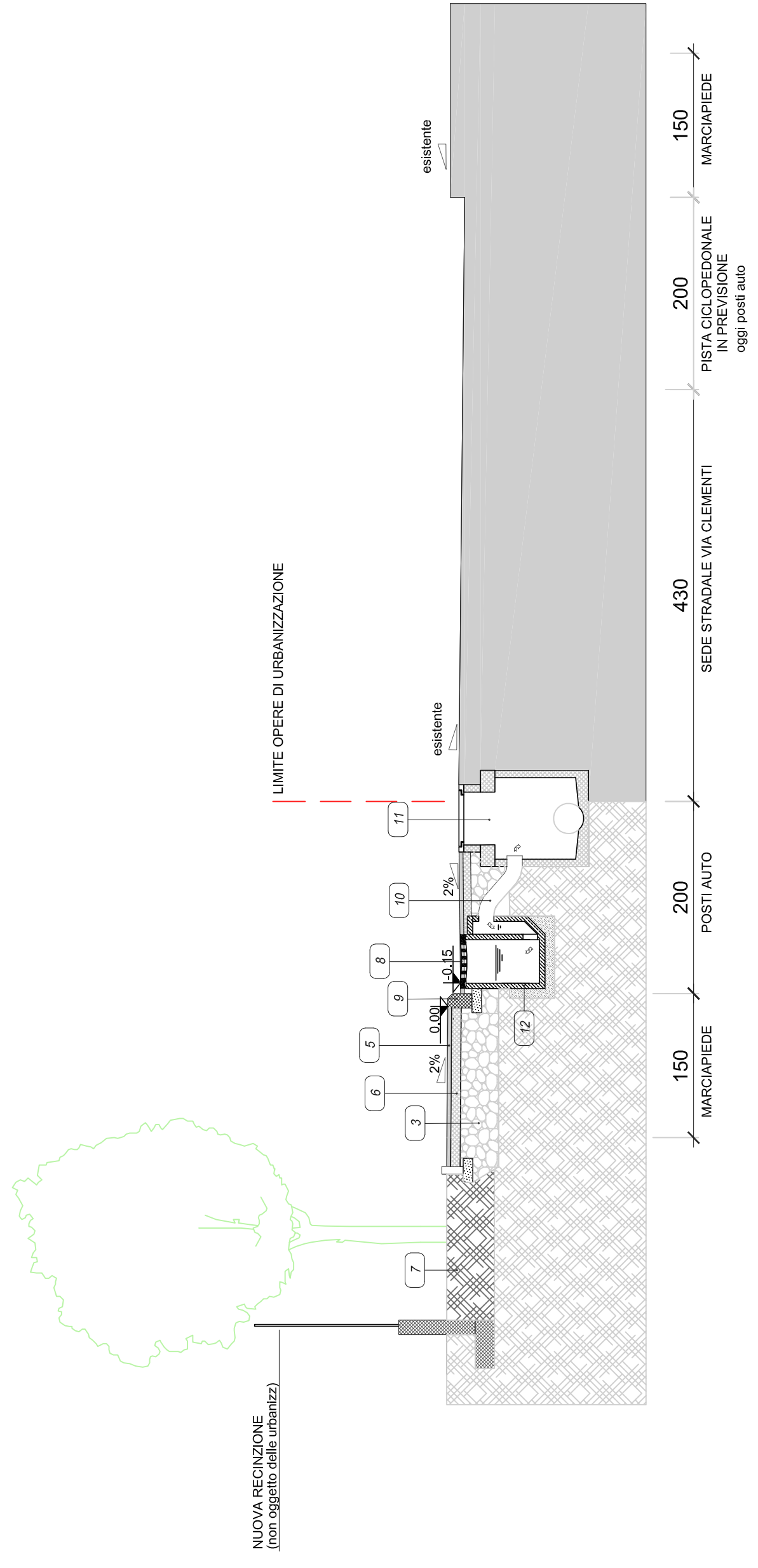

SEZIONE (su caditoia stradale) SCALA 1:50

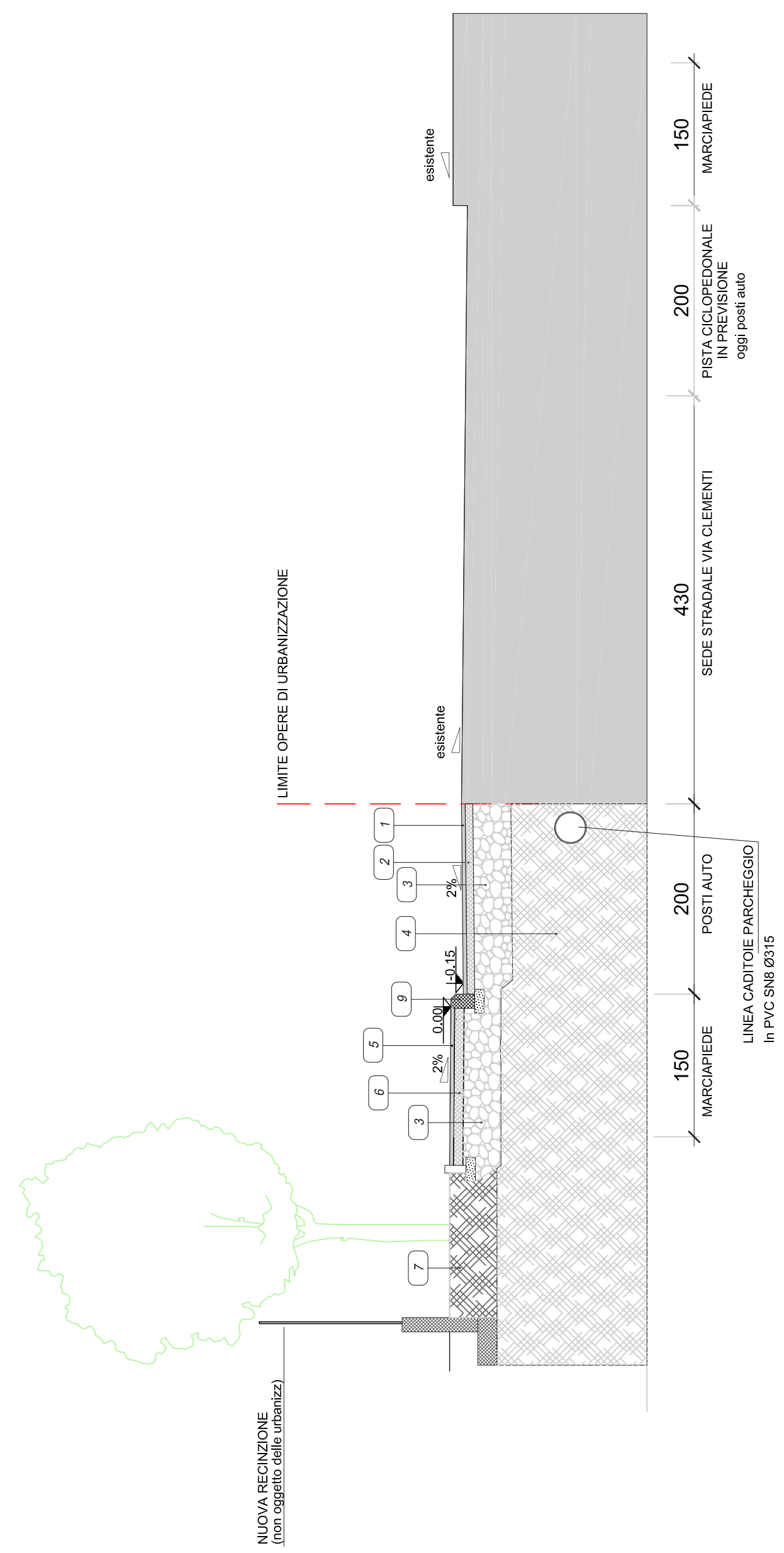

SEZIONE A-A SCALA 1:50

**Spazio per Timbri Comune**

Arch. Loglio Giorgio  
 Arch. Loglio Lorenzo  
 sede  
 Via C. Castano 26  
 20133 Sesto San Giovanni (MI)  
 Tel. 0362.38.634.47  
 Fax 0362.38.634.47  
 Mail info@studio-lgi.com  
 Pec: associati-lgi@pec.it

<b>PIANO ATTUATIVO</b>	oggetto <b>Piano Attuativo " area a sistema conformata " a prevalente destinazione residenziale, sito in Monza via Clementi</b>
scala 1:50 1:20	titolo dell'elaborato <b>Particolari costruttivi e sezione Urbanizzazione</b>
data <b>21 aprile 2015</b>	Aututori <b>PROPRIETA'</b> - Mariani Luigia, Monza in via Buonarroti 126 - Mariani Monica, Blassono in via Ansperto 4 - Mariani Simona, Monza in via Q. Sella 7 - Bestetti Luciana, Monza in via Q. Sella 7 - Mariani Enrico, Monza in via Buonarroti 126 - Mariani Aldo, Monza in via Verdi 5
aggiornamento <b>16 Novembre 2015</b>	progettisti Arch. Loglio Lorenzo timbro e firma
lavoro <b>08</b>	

La proprietà artistica del presente elaborato, è protetta a norma di legge del 22 Aprile 1941 n. 633 e successive modifiche.