



**Arch. Loglio Giorgio**  
**Arch. Loglio Lorenzo**

**sede**  
**Via G. Cattaneo 26**  
**20052 Monza (MB)**  
**Tel. 039.36.95.20**  
**Tel. 039.36.63.47**  
**Fax. 039.23.16.815**  
**Mail [Info@studio-igl.com](mailto:Info@studio-igl.com)**  
**Pec: [associati-igl@pec.it](mailto:associati-igl@pec.it)**

**PIANO**  
**ATTUATIVO**

oggetto  
**Piano Attuativo " area a sistema conformata " a prevalente  
destinazione residenziale, sito in Monza via Clementi**

scala

1:50  
1:20

titolo dell' elaborato

**Photorendering**

data

21 aprile 2015

Attuatori

firma

**PROPRIETA'**

- Mariani Luigia, Monza in via Buonarroti 126 \_\_\_\_\_
- Mariani Monica, Biassono in via Ansperto 4 \_\_\_\_\_
- Mariani Simona, Monza in via Q. Sella 7 \_\_\_\_\_
- Bestetti Luciana, Monza in via Q. Sella 7 \_\_\_\_\_
- Mariani Enrico, Monza in via Buonarroti 126 \_\_\_\_\_
- Mariani Aldo, Monza in via Verdi 5 \_\_\_\_\_

aggiornamento

progettisti

timbro e firma

**Arch. Loglio Lorenzo**

tavola

**09**

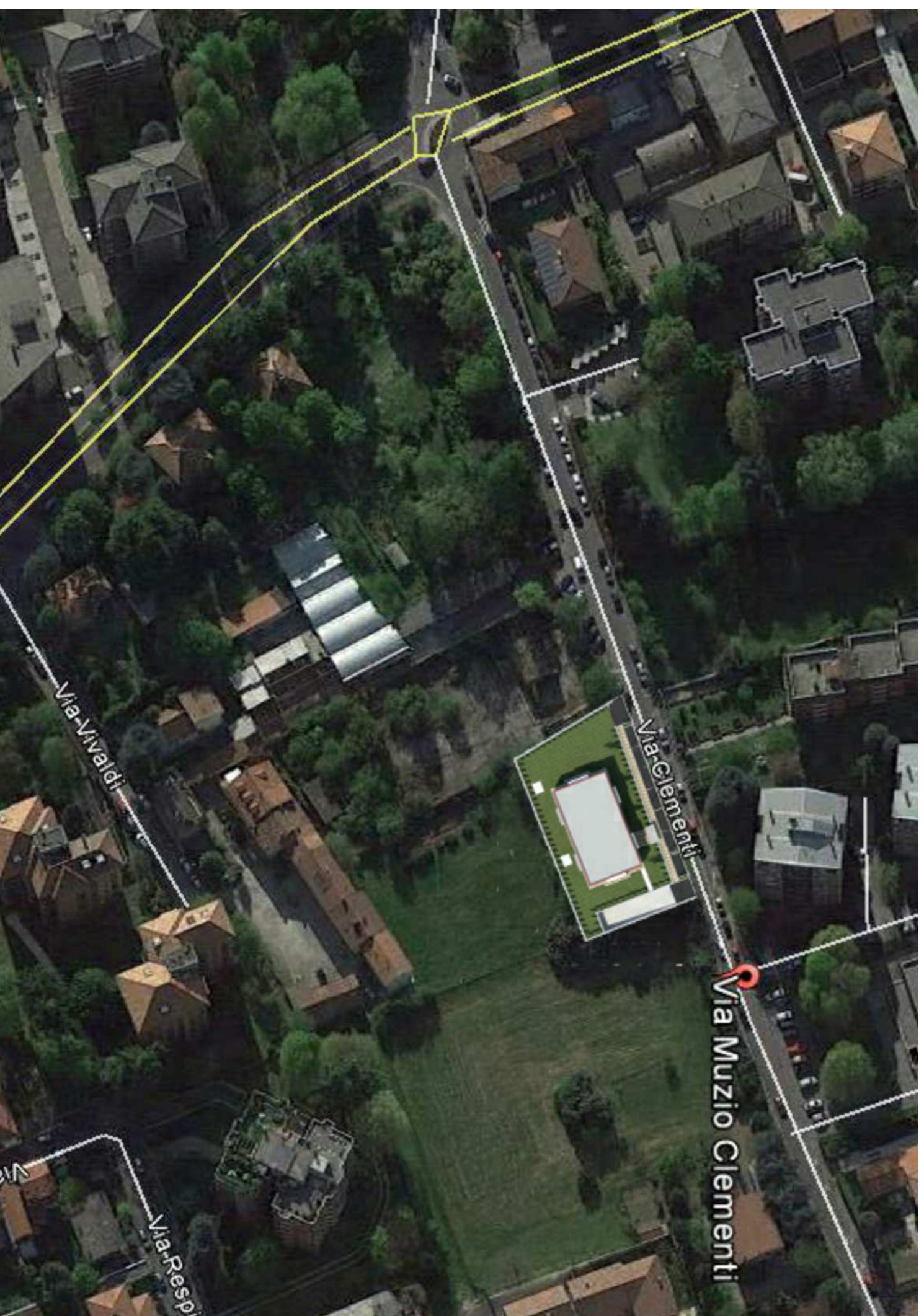

VISTA GENERALE DELL'INTERVENTO



VISTA DA VIA CLEMENTI



VISTA DA VIA CLEMENTI