

P.G.T. - ESTRATTO DOCUMENTO DI PIANO Vincoli in atto sul territorio scala 1:5000

DOCUMENTO DI PIANO
 sistema delle acque:
 VINCOLI TERRITORIALI:
 Rispetto cimiteriale - art. 57, D.P.R. n.285/1990
 Limite del centro abitato - art. 17, L. n.765/1967
 Limite del centro abitato - art. 4, D.Lgs n.285/1992 (Codice della Strada); aggiornato con Delib. GC n. 241/2007
 SISTEMA ACQUE:
 Zone di salvaguardia dei pozzi - art. 21 D.Lgs n. 152/1999
 fascia di rispetto mt 200
 vincolo assoluto mt. 10

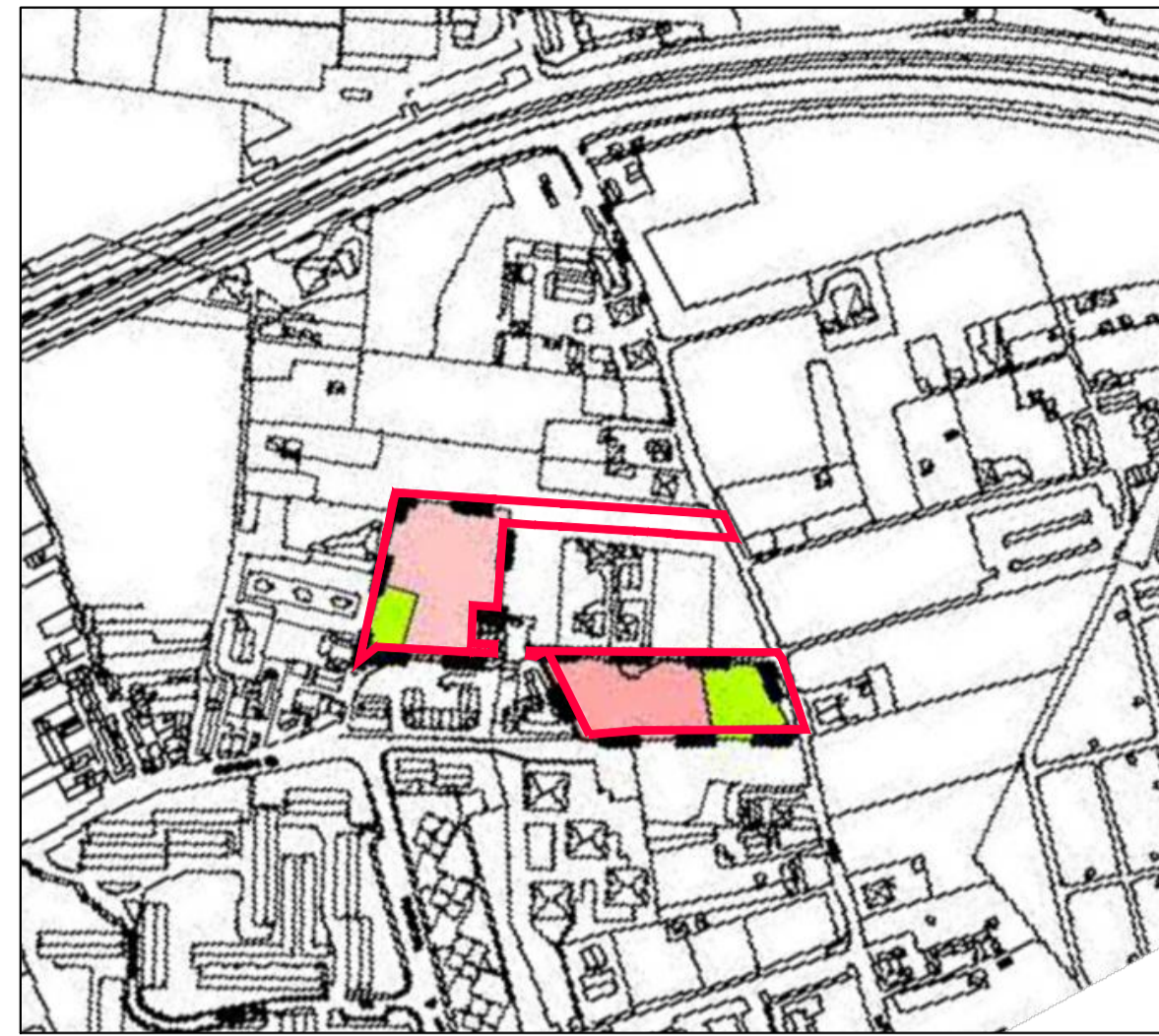

P.G.T. - ESTRATTO DOCUMENTO DI PIANO scala 1:5000

aree di trasformazione:
 AREE SISTEMA:
 Perimetro Zona C
 Perimetro Zona CD
 Perimetro Zona D
 Superfici a servizi:
 F1
 F2
 F3
 F4
 SP1
 SP2
 SP3
 SP4
 Superfici fondiarie Aree Sistema:
 Zona C_VI
 Zona C_VIII
 Zona C_VIII
 Zona CD polifunzionale
 Zona CD residenziale
 Zona D2
 Zona D3

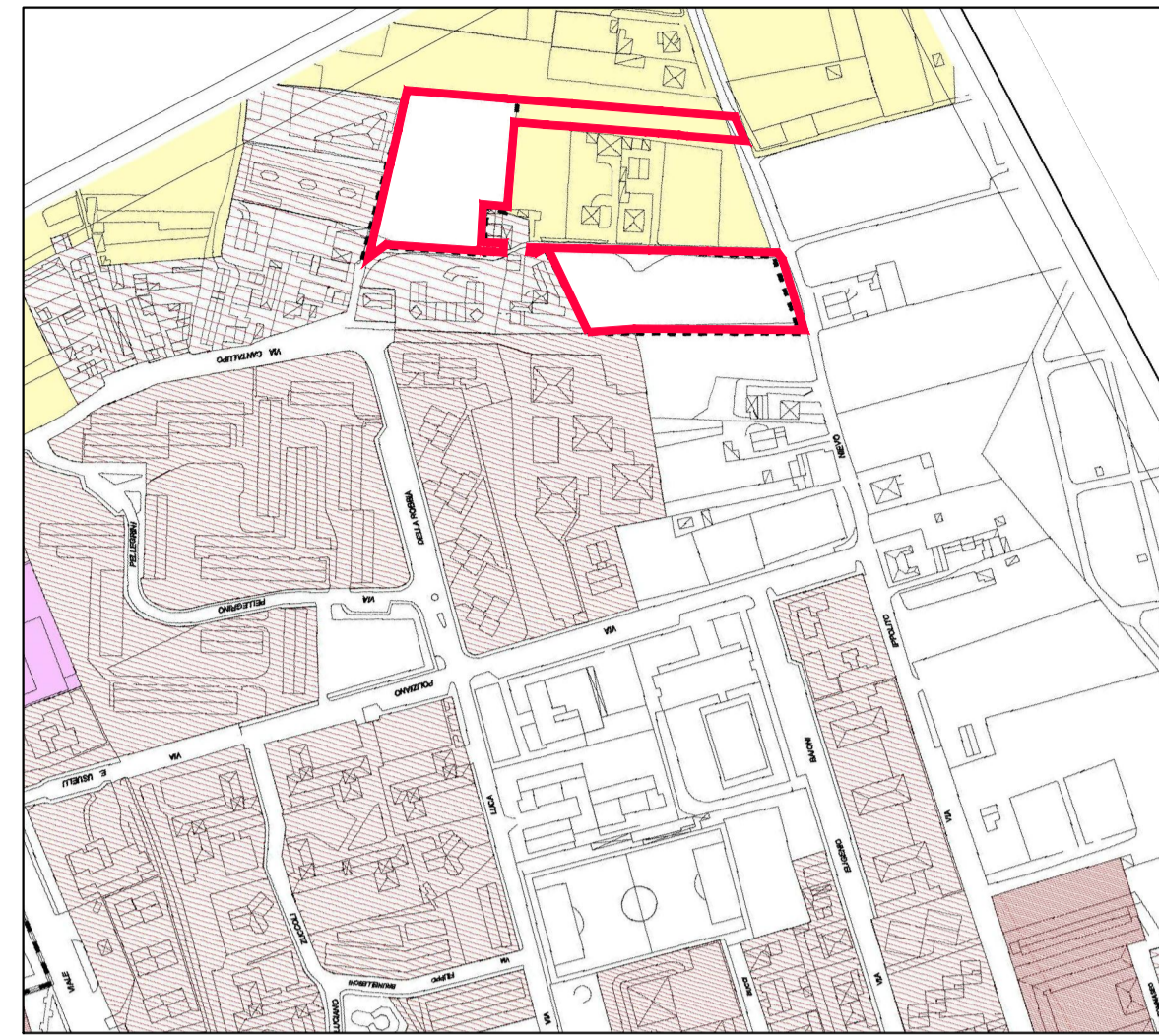

P.G.T. - ESTRATTO PIANO DELLE REGOLE scala 1:5000

PIANO DELLE REGOLE:
 Confine comunale
 Limite di circoscrizione
 Ambiti strategici
 Zona Sistema C - Residenziale
 Zona Sistema CD - Polifunzionale
 Zona Sistema D - Produttivo
 Prescrizione ambientale

PIANO TERRITORIALE DI COORDINAMENTO PROVINCIALE:
 sistema insediativo:
 LA CITTA' DELL'ABITARE
 Tessuto residenziale continuo denso (>80% - grandi ed. residenziali)
 Tessuto residenziale continuo mediamente denso (>80% - piccoli ed. residenziali)
 Tessuto residenziale discontinuo, rado e nucleiforme, sparso (10 - 80%)
 Cascine
 LA CITTA' DELLE TRASFORMAZIONI
 Grandi progetti di recupero e trasformazione urbana
 AT - Ambiti di Trasformazione da PGT vigenti

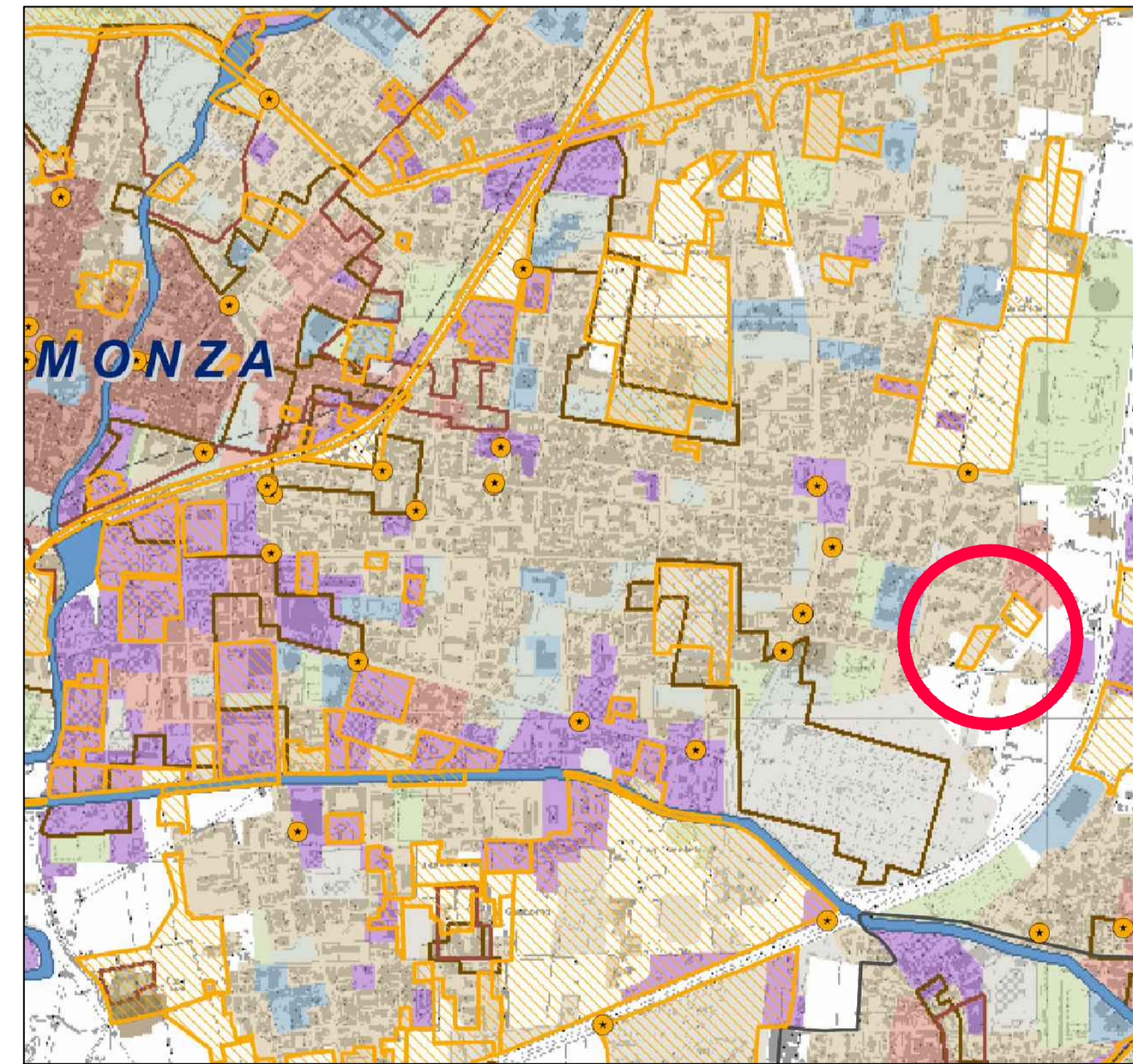

P.T.C.P. - Caratteristiche del sistema insediativo e interventi di trasformazione urbana di rilevanza sovracomunale scala 1:15000

PIANO TERRITORIALE DI COORDINAMENTO PROVINCIALE:
 caratterizzazione ecologica:
 Verde urbano e sportivo (fonte DUSAF 3.0)
 prati (fonte DUSAF 3.0)
 aree boschive (fonte DUSAF 3.0)
 cespuglieti (fonte DUSAF 3.0)
 acque superficiali (fonte DUSAF 3.0)

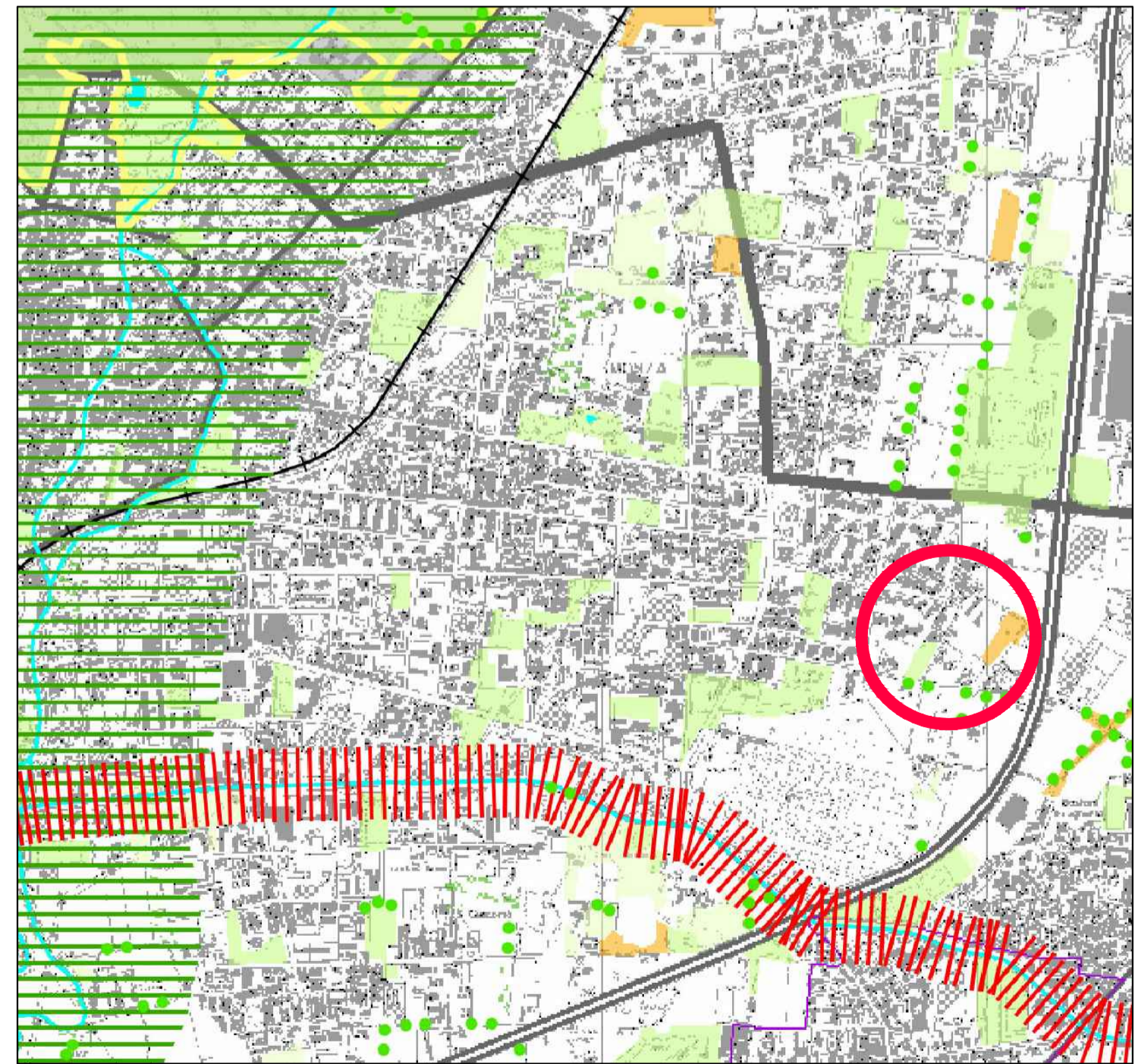

P.T.C.P. - Elementi di caratterizzazione ecologica del territorio scala 1:15000

NESSUN VINCOLO

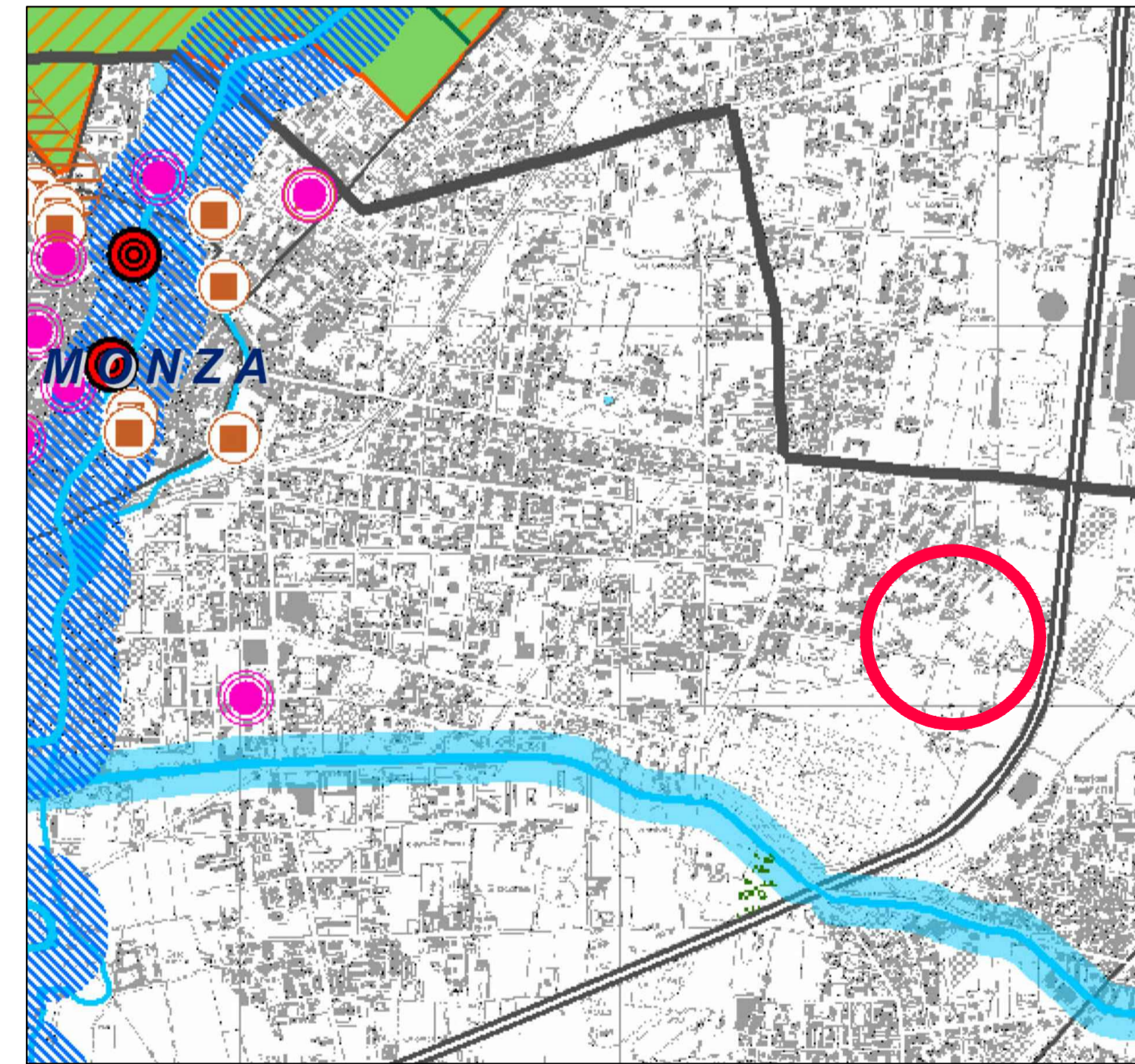

P.T.C.P. - Sistema dei vincoli e delle tutele paesaggistico-ambientali scala 1:15000

LEGENDA
 AREA DI PROPRIETA'



Arch. Loglio Giorgio
 Arch. Loglio Lorenzo
 sede legale
 Via A. Volta 5
 sede operativa
 Via C. Cattaneo 26
 20052 Monza (MB)
 Tel. 039.36.95.20
 Tel. 039.36.63.47
 Fax. 039.23.16.815
 Uri. www.logh.it
 Mail studio@logh.it



Arch. Redaelli Mario
 Arch. Pegolotti Alessandro
 sede:
 Piazza della Chiesa n.1
 23848 Oggiono -LC-
 Via San Gottardo n.83
 20900 Monza -MB-
 tel 0341.579387
 tel 039.9715481
 fax 039.9715482
 redaelli@r2plus.com
 arch.pegolotti@gmail.com

PIANO ATTUATIVO
 IN VARIANTE

oggetto
 Intervento di edilizia libera e sociale in via Cantalupo e via I. Nievo

scala
 1:15000
 1:10000
 1:5000

titolo dell'elaborato
 Estratti del PGT vigente e del PTCP

data
 13 novembre 2012

lotizzanti
 timbro e firma
 Arosio Luigia via Matteotti 489, 20099 Sesto San Giovanni
 Arosio Claudio via Puglia 15, 20900 Monza
 Arosio Franco via Sirtori 12, 20900 Monza
 Arosio Anna via privata degli ulivi 30, 23827 Lierna
 Arosio Fabio via Modigliani 24, 20900 Monza
 Villa Francesca via Modigliani 24, 20900 Monza

aggiornamento

progettisti
 Arch. Loglio Lorenzo
 timbro e firma

Arch. Pegolotti Alessandro

Arch. Redaelli Mario

tavola

02