VINCOLI DI POLIZIA IDRAULICA
ai sensi della D.G.R. 25 gennaio 2002 n. 7/7868 e s.m.i.
(lo studio sul reticolo è stato approvato da parte della Regione Lombardia con parere in data 23/01/09 - prot. U1.2009.979)

Denominazione corso d'acqua / codice identificativo
M8005 - Fiume Lambro (All. A D.G.R. 7/13950/2003,
All. D D.G.R. 7/7868/2002 e relativa Err. Corr. n. 6/01-SE.o. 2002)

STATO DI ATTIVITA'

- Tratti attivi e/o riattivabili in condizioni di piena
- Tratti dismessi / abbandonati (privi di funzionalità idraulica) non inseriti nel reticolo idrografico minore
- Tratti intubati / dismessi (riattivabili in condizioni di piena)
- Tratti intubati attivi

RETICOLO IDROGRAFICO PRINCIPALE
(All. A della D.G.R. 7/13950/2003)

- Fiume Lambro (MB-005)

RETICOLO IDROGRAFICO MINORE
(Allegato B della D.G.R. 7/13950 del 1/08/2003)

- Canali irrigui (gestione: Consorzio di Bonifica Est Ticino Villoresi)
- Canale adduttore principale Villoresi
- Canali derivatori (secondo ordine)
- Canali diramatori (terzo ordine)
- Rogge derivate dal Fiume Lambro
- Altri corsi d'acqua

CORSI D'ACQUA NON APPARTENENTI AL RETICOLO IDROGRAFICO MINORE

- Canali adacquatori (gestiti dai proprietari dei terreni) e canali di scolo

Variante al Piano Stralcio per l'Assetto Idrogeologico (PAI) - Fasce Fluviali del Fiume Lambro nel tratto del Lago di Pusiano alla Confluenza con il Deviatore Redefossi approvato con DPCM del 10/12/2004 (pubblicato sulla G.U. n.28 del 4/02/2005)

- Limite tra la Fascia A e la Fascia B
- Limite tra la Fascia B e la Fascia C
- Limite esterno della Fascia C
- Limite di progetto tra la Fascia B e la Fascia C
  In caso di coincidenza della fascia A/C con la fasca B/B di progetto, ai fini della rappresentazione grafica, è indicata la sola fascia B.

Piano di Gestione del Rischio Alluvioni PGRA (DGR XI6738/2017)
Aree allagabili del Reticolo di Pianura (RP)

- Aree di pericolosità P3/M
- Aree di pericolosità P2/M
- Aree di pericolosità P1/L

INDIVIDUAZIONE DELLE FASCE DI RISPETTO
Fasce di rispetto soggette alle norme di polizia idraulica
ai sensi della D.G.R. 7/13950/2003 sia in materia di limitazioni all'utilizzo dei suoli che all'applicazione dei canoni regionali di polizia idraulica

RETICOLO PRINCIPALE / RETICOLO CONSORTILE
(10 metri dal ciglio della scarpata e/o piede esterno dell'argine)

RETICOLO MINORE

- Canali derivatori (6 metri dal ciglio del canale o piede esterno dell'argine)
- Canali diramatori (5 metri dal ciglio del canale o piede esterno dell'argine)
- Rogge attive/riattivabili e/o con valenza morfologica (10 metri dal ciglio del canale o piede esterno dell'argine)
- Roggia Lupa a valle del canale di presa (6 metri dal ciglio del canale o piede esterno dell'argine)
- Rogge intubate / dismesse (4 metri dal ciglio del canale)
- Fontanile ed altri corsi d'acqua (10 metri dal ciglio del canale o piede esterno dell'argine)

AREE DI SALVAGUARDIA DELLE CAPTAZIONI A SCOPO IDROPOTABILE
D. Lgs. 152/06 - D.G.R. n.7/12693/2003

- 039 Pozzi pubblici attivi
- 083 Pozzi pubblici fermi
- Zona di Tutela Assoluta
- Zona di Rispetto dei pozzi ad uso potabile con criterio geometrico (200 m di raggio)
- Zona di Rispetto dei pozzi ad uso potabile con criterio cronologico
- Zona di Rispetto dei pozzi ad uso potabile con criterio idrogeologico (ZTA=ZR)

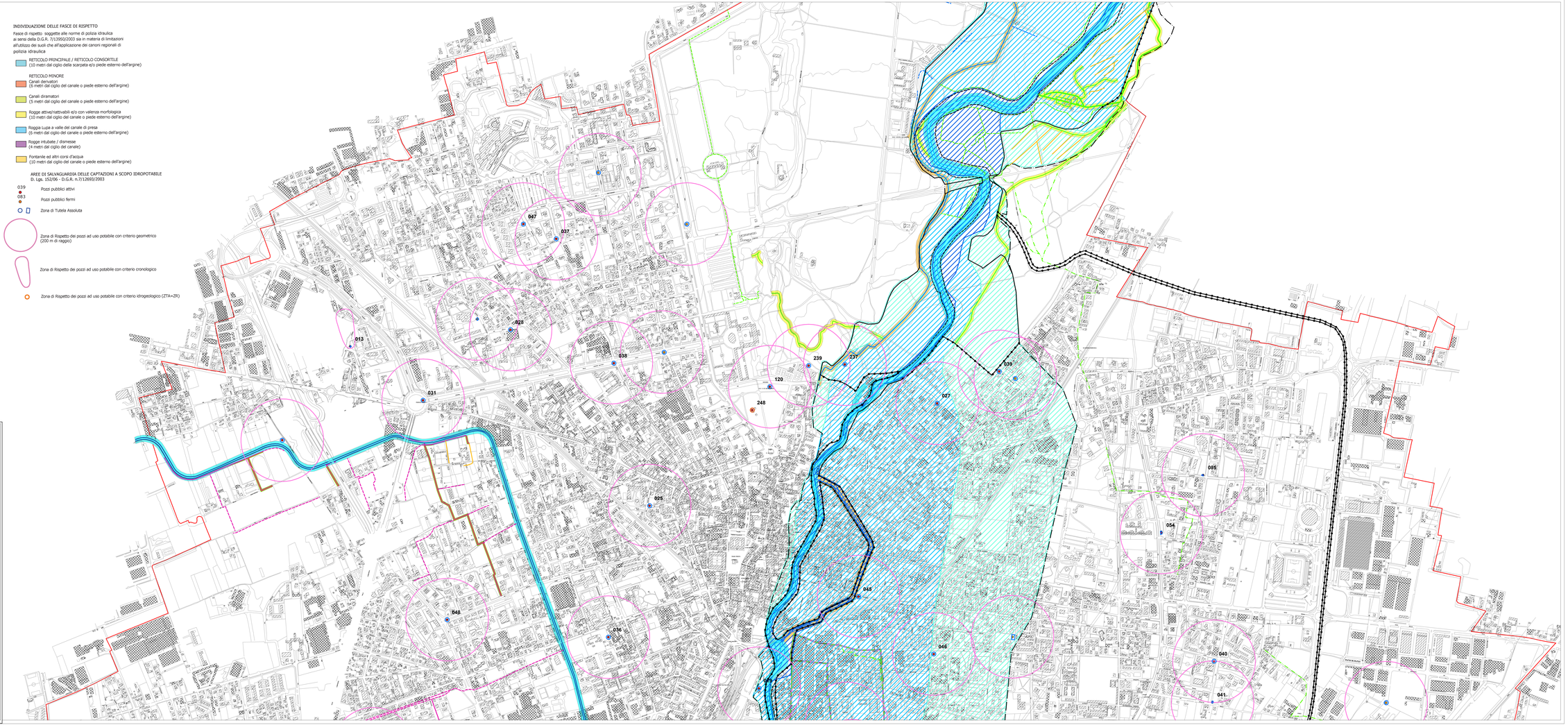

RTP:
Gasparetti - Lentini - Agostini

STUDIO GEOLOGIA AMBIENTE
Dott. Geol. Gasparetti Davide
Sede: c. Teresio Olivelli, 5 - 25123 Brescia (BS)

LITOSANDA SOCIETÀ COOPERATIVA
Sede: c. Dugoni, 34 - 25080 Padenghe s/G (BS)

STUDIO INGEGNERIA
Dott. Ing. Agostini Angelo
Sede: c. Consorzio Agrario, 21 - 25032 Chiari (BS)

COMUNE DI MONZA
PROVINCIA DI MONZA E DELLA BRIANZA

COMUNE DI MONZA

AGGIORNAMENTO DELLA
COMPONENTE GEOLOGICA, IDROGEOLOGICA E SISMICA DEL PIANO DI GOVERNO DEL TERRITORIO
AI SENSI DELLA L.R. 12/05, DELLA DGR IX/2616/2011 E DELLA DGR X/6738/2017

SCALA 1: 5.000

ELABORATO	TAVOLA
CARTA DEI VINCOLI	**TAV. 7b**

EMESSIONE
ADOZIONE: *Delibera di Consiglio Comunale n° 53 del 07/07/2016*
APPROVAZIONE: *Delibera di Consiglio Comunale n° 8 del 06/02/2017*

AUTORE
Società di Ingegneria Idrogea Servizi s.r.l.

REVISIONE	DATA REVISIONE	DESCRIZIONE	CAMBIO ELEV.
Rev. 01	12/10/2020	Riacquisto aree PGRA – Proposta per VAS	**DET. INCARICO N°: 827 Del: 30/06/2020**

AUTORE
RTP Gasparetti - Lentini - Agostini

ADOZIONE:
APPROVAZIONE:

I TECNICI Ph.D. Geol. Lentini Rosanna
Dott. Geol. Gasparetti Davide
Dott. Ing. Agostini Angelo

I COLLABORATORI Dott. Geol. Scalvini Damiano
Dott. Geol. Quaresmini Gianantonio
Dott. Geol. Biralato Mirko

Sede RTP: c. Teresio Olivelli, 5 - 25123 Brescia (BS)