

RTP:
Gasparetti - Lentini - Agostini

STUDIO GEOLOGIA AMBIENTE
Dott. Geol. Gasparetti Davide
Sede: v. Teresio Olivelli, 5 - 25123 Brescia (BS)



Sede: v. Dugali, 34 - 20085 Pinerolo (TO)

STUDIO INGEGNERIA
Dott. Ing. Agostini Angelo
Sede: c. Concorso Agosti, 71 - 26022 Chari (BS)

COMUNE DI MONZA
PROVINCIA DI MONZA E DELLA BRIANZA



AGGIORNAMENTO DELLA
COMPONENTE GEOLOGICA, IDROGEOLOGICA E SISMICA
DEL PIANO DI GOVERNO DEL TERRITORIO
AI SENSI DELLA L.R. 12/05, DELLA DGR IX/2616/2011
E DELLA DGR X/6738/2017

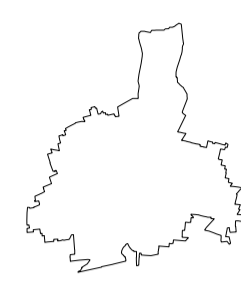

SCALA 1: 10.000

ELABORATO: CARTA PAI-PGRA TAVOLA: TAV. 12

EMISSIONE:

Data: 13/10/2020

REVISIONE	DATA REVISIONE	DESCRIZIONE	COMMESSA
			DET. INCARICO
			N°: 827
			Del: 30/06/2020

AUTORE:
RTP Gasparetti - Lentini - Agostini

APPROVAZIONE:

I TECNICI	Ph.D. Geol. Lentini Rosanna Dott. Geol. Gasparetti Davide Dott. Ing. Agostini Angelo	I COLLABORATORI	Dott. Geol. Scalvini Damiano Dott. Geol. Quassoli Gianantonio Dott. Geol. Bralato Mirko
-----------	--	-----------------	---

Sede RTP: v. Teresio Olivelli, 5 - 25123 Brescia (BS)

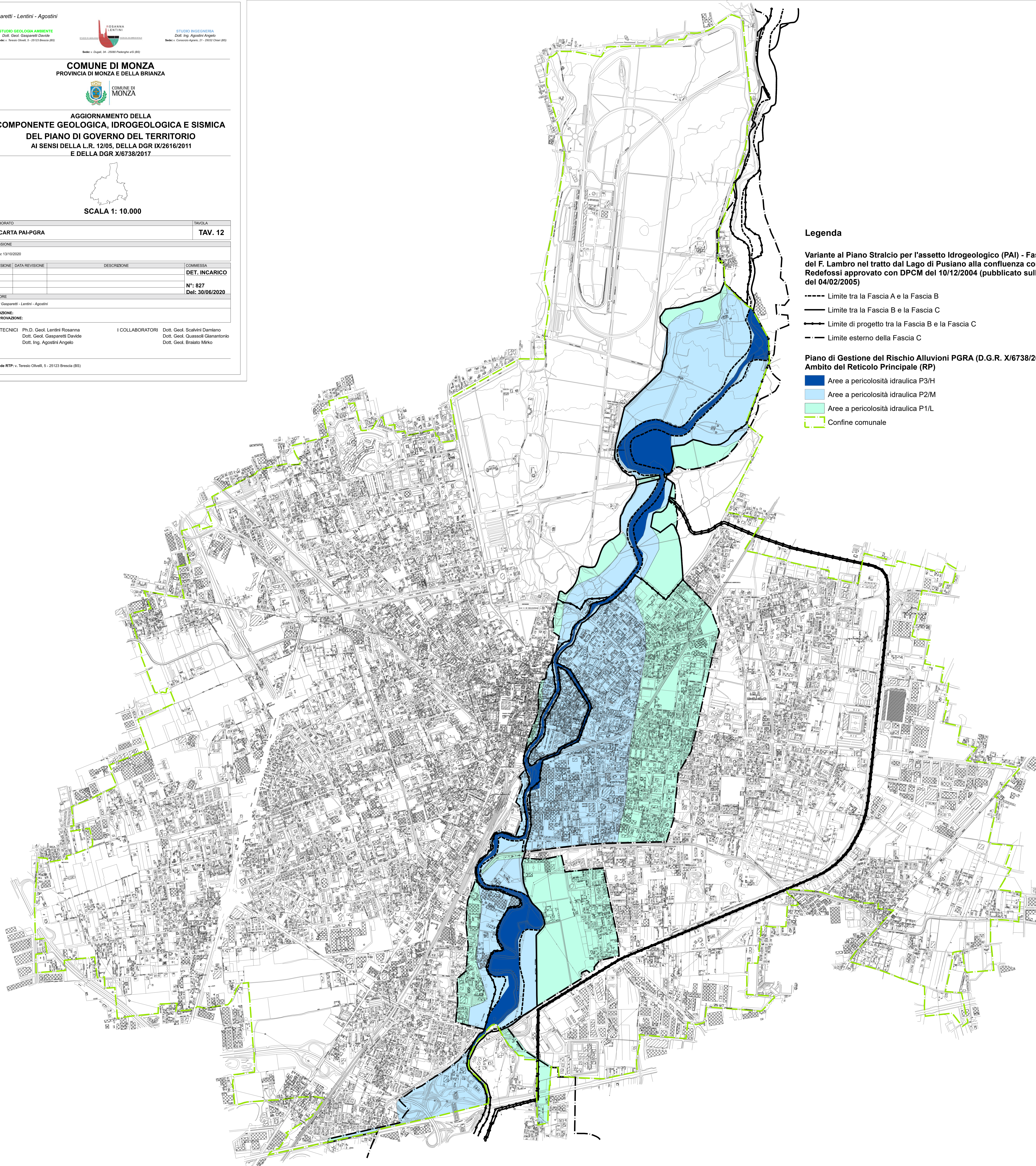

Legenda

Variante al Piano Stralcio per l'assetto Idrogeologico (PAI) - Fasce Fluviali del F. Lambro nel tratto dal Lago di Pusiano alla confluenza con il Deviatore Redefossi approvato con DPCM del 10/12/2004 (pubblicato sulla G.U. n. 28 del 04/02/2005)

- Limite tra la Fascia A e la Fascia B
- Limite tra la Fascia B e la Fascia C
- Limite di progetto tra la Fascia B e la Fascia C
- Limite esterno della Fascia C

Piano di Gestione del Rischio Alluvioni PGRA (D.G.R. X/6738/2017)
Ambito del Reticolo Principale (RP)

- Aree a pericolosità idraulica P3/H
- Aree a pericolosità idraulica P2/M
- Aree a pericolosità idraulica P1/L
- Confine comunale