

RTP:
Gasparetti - Lentini - Agostini

STUDIO GEOLOGIA AMBIENTE
Dott. Geol. Gasparetti Davide
Sede: v. Teresio Olivelli, 5 - 25123 Brescia (BS)



STUDIO INGEGNERIA
Dott. Ing. Agostini Angelo
Sede: c. Concordo Agnoli, 21 - 25013 Chiaro (BS)

Sede: v. Dupat, 34 - 25000 Padenghe s/N (BS)

COMUNE DI MONZA
PROVINCIA DI MONZA E DELLA BRIANZA



AGGIORNAMENTO DELLA
COMPONENTE GEOLOGICA, IDROGEOLOGICA E SISMICA
DEL PIANO DI GOVERNO DEL TERRITORIO
AI SENSI DELLA L.R. 12/05, DELLA DGR IX/2616/2011
E DELLA DGR X/6738/2017

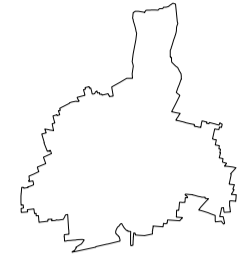

SCALA 1: 10.000

ELABORATO	TAVOLA
CARTA PAI-PGRA	TAV. 12

EMMISSIONE			
Data: 13/10/2020			

REVISIONE	DATA REVISIONE	DESCRIZIONE	COMMESSA
Rev. 01	10/11/2021	Recupero Piani ed Osservazioni Enti Competenti	DET. INCARICO

AUTORE		I COLLABORATORI	
RTP Gasparetti - Lentini - Agostini		Dott. Geol. Scavini Damiano	
ADDOZIONE: D.C.C. n. 57 del 15.07.2021		Dott. Geol. Quassoli Gianantonio	
APPROVAZIONE: D.C.C. n. 98 DEL 20.12.2021		Dott. Geol. Bralato Mirko	

I TECNICI	Ph.D. Geol. Lentini Rosanna	I COLLABORATORI	Dott. Geol. Scavini Damiano
	Dott. Geol. Gasparetti Davide		Dott. Geol. Quassoli Gianantonio
	Dott. Ing. Agostini Angelo		Dott. Geol. Bralato Mirko

Sede RTP: v. Teresio Olivelli, 5 - 25123 Brescia (BS)

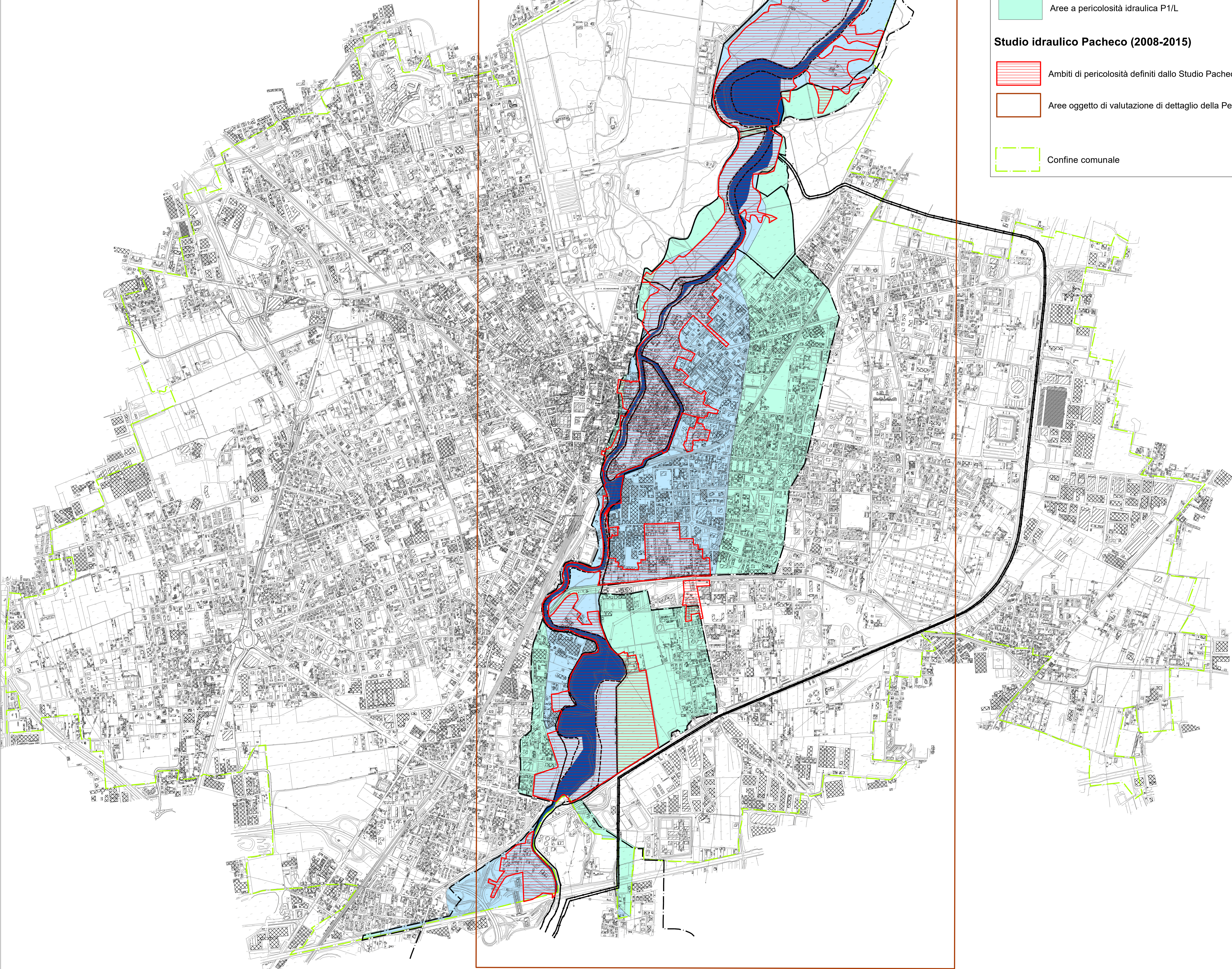

Variante al Piano Stralcio per l'assetto Idrogeologico (PAI) - Fasce Fluviali del F. Lambro nel tratto dal Lago di Pusiano alla confluenza con il Deviatore Redefossi approvato con DPCM del 10/12/2004 (pubblicato sulla G.U. n. 28 del 04/02/2005)

- Limite tra la fascia A e la fascia B
- Limite tra la fascia B e la fascia C
- Limite di progetto tra la fascia B e la fascia C
- Limite esterno della fascia C

Piano di Gestione del Rischio Alluvioni PGRA (D.G.R. X/6738/2017) Ambito del Reticolo Principale (RP)

- Area a pericolosità idraulica P3/H
- Area a pericolosità idraulica P2/M
- Area a pericolosità idraulica P1/L

Studio idraulico Pacheco (2008-2015)

- Ambiti di pericolosità definiti dallo Studio Pacheco
- Aree oggetto di valutazione di dettaglio della Pericolosità e del Rischio
- Confine comunale