Assessorato alle Politiche del Territorio
Settore Governo del Territorio - SUAP
Servizio Piani Urbanistici - SIT

# PGT Piano di Governo del Territorio

## Piano dei Servizi

Quadro programmatorio

PS.02 a

Scala 1:5.000

| Sindaco | Assessore | Segretario Generale | Dirigente |
|---|---|---|---|
| Roberto Scanagatti | Claudio Colombo | Mario Spoto | Giuseppe Maria Riva |

**Adozione: Delibera di Consiglio Comunale n° 51 del 07/07/2014**

**Approvazione:Delibera di Consiglio Comunale n° 8 del 06/03/2017**

**Collaione: Determinazione dirigenziale n° del**

**Pubblicazione:B.U.R.L. S.A.C. n° del**


**Documento di Piano**
**RTI: ARGHILLA s.r.l. - Consorzio Politecnico del Politecnico di Milano**
**(Mobadis s.r.l. - responsabile di coordinamento tecnico e progettazione urbanistica) - Marialetta Agnesa, Valentina Brambilla, Maddalena Lavezzo (predisposizione elaborati; Valentina Brambilla, Maddalena Lavezzo, Marialetta Agnesa, Giovanni Ferrario, Giovanni Ferrario (partecipazione e supporto al processo partecipativo) - Simonetta Armondi, Andrea Caputo, Gabriella Pasqui (contributi)**

**Piano dei Servizi e Piano delle Regole: Giuseppe Riva (responsabile del procedimento) -**
**Mobadis s.r.l. - Giuseppe Riva, Valentina Brambilla, Maddalena Lavezzo, Marialetta Agnesa, Giovanni Ferrario (predisposizione elaborati; Marinella Rosetti, Natalia Colombo, Giuseppe Ferrari, Rossana Rodaro, Emilio Pasetti, Maria Concetta Pino (contributi ) - Servizio Valorizzazione e Asset: Patrizia Langosch (contributi)**

**Componente Geologica, Idrogeologica e Sismica: Società di Ingegneria Integra Servizi s.r.l. - (responsabile/ingegneri responsabili di progetto, Giovanni Ferrario, Giovanni Ferrario, Giovanni Ferrario, Giovanni Ferrario, Integra Servizi s.r.l.) - Donna Patrizia Sacchi (geologo)**

**Rapporto Ambientale, Sintesi non Tecnica, Dichiarazione di Sintesi (Valutazione Ambientale Strategica): Caro Luigi Garosa**

**Valutazione giuridico legale della normativa: Mario Vinzari**


## Aree per attrezzature e servizi

**Aree per attrezzature e servizi - esistenti**

- Aree per atti. pubbliche e di interesse pubblico o generale/ian. di carattere generale - Aree S (Art. 9 - PdS)
- Aree a verde destinate alla conservazione e rigenerazione del suolo - Aree V (Art. 10 - PdS)
- Aree per servizi religiosi - Aree REL (Art. 11 - PdS)
- Piazze - Aree MOB_b (Art. 12 - PdS)
- Parcheggi - Aree MOB_c (Art. 12 - PdS)
- Linee ferroviarie con relative stazioni - Aree MOB_d (Art. 12 - PdS)
- Impianti di distribuzione del carburante - Aree MOB_e (Art. 12 - PdS)

**Aree per attrezzature e servizi - progetto**

- Aree per atti. pubbliche e di interesse pubblico o generale/ian. di carattere generale - Aree S (Art. 9 - PdS)
- Aree per edilizia residenziale pubblica - Aree ERP (Art. 15 - PdS)
- Aree a verde destinate alla conservazione e rigenerazione del suolo - Aree V (Art. 10 - PdS)
- Aree per servizi religiosi - Aree REL (Art. 11 - PdS)
- Piazze - Aree MOB_b (Art. 12 - PdS)
- Parcheggi - MOB_c (Art. 12 - PdS)
- Linee ferroviarie con relative stazioni - MOB_d (Art. 12 - PdS)
- Viabilità - Aree MOB_a (Art.12 - PdS)

**Complesso monumentale Parco e Villa Reale**

- *Complesso monumentale Parco e Villa Reale* (Art. 13 - PdS)

**Tracciati ciclopedonali Biciplan - Deliberazione G.C. 287 del 30.07.15**

- Esistenti
- Programmati
- Percorsi a lungo termine

**Tracciato finanziato con FESR 2014/2020**

- Traffo finanziato con FESR 2014/2020

## Quadro programmatorio sovracomunale

**Linea Metropolitana M5: tracciato indicativo da definire a seguito di studio di fattibilità**

## Ambiti disciplinati dal Piano delle Regole

**Nuclei di Antica Formazione: Centro e Borghi storici - Aree A (Art. 13 - PdR)**

- Compresi nei perimetri del Centro Storico e dei Borghi Storici (aree A);

**Comparti residenziali di completamento - Aree C (Art. 18 - PdR)**

- Perimetri Comparti residenziali di completamento

**Aree interessate da ADP vigenti e PA/PII approvati e/o adottati - ADP/PA/PII (Art. 21 - PdR)**

- Accordi di Programma
- Piani attuativi/Programmi Integrati di Intervento approvati e/o adottati

## Individuazione fasce di rispetto stradale da PTCP
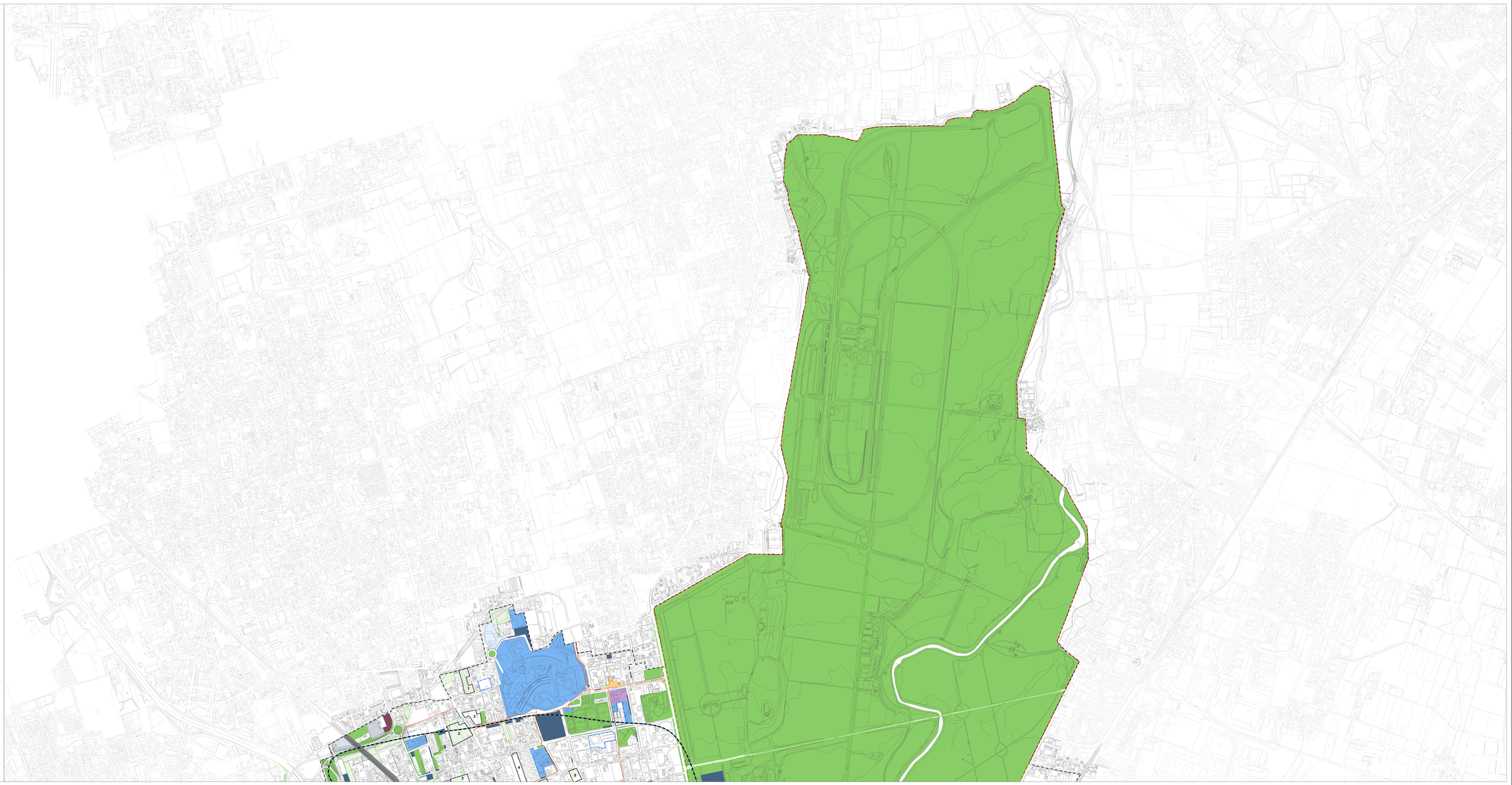
- Fasce di rispetto strade 1° e 2° livello (Art. 1 - PdR)