Assessorato alle Politiche del Territorio
Settore Governo del Territorio - SUAP
Servizio Piani Urbanistici - SIT

PGT Piano di Governo del Territorio

Validità confermata con D.C.C. n° 98 del 20/12/2021

Documento di Piano

DP.02.b | Rete dell'urbanità e della naturalità diffusa

DP.02.b

Scala 1:5.000

Sindaco	Assessore	Segretario Generale	Dirigente
Roberto Scanagatti	Claudio Colombo	Mario Spoto	Giuseppe Maria Riva

Adozione: Delibera di Consiglio Comunale n° 53 del 07/07/2016

Approvazione: Deliberazione di Consiglio Comunale n° 8 del 06/03/2017

Collazione: Determinazione dirigenziale n° del

Pubblicazione: B.U.R.L. S.A.C. n° del

Documento di Piano
DIC (Mandataria R.T.I.) - Consorzio Pedalea del Politecnico di Milano
Ubimalo s.r.l. | Alessandro Ali (direzione tecnica e pianificazione urbanistica) | Bernardina Agnesa, Valentina Brambilla, Maddalena Lavezzo (pianificazione elaborati) | Alessandro Bianchi (pianificazione elaborati, GIS) | Giovanni Cerutti (pianificazione elaborati) | Alessandro Gaiani (pianificazione elaborati)
Cristina Colombo (gestione processi partecipativi) | Simonetta Armondi, Andrea Caputo, Gabriele Pasqui (coordinatori)

Piano dei Servizi e Piano delle Regole: Giuseppe Rivo (responsabile del procedimento)
Servizio Piani Urbanistici: Gilli Francesca Lorenza, Caterina Battaglia, Elena Pastorino, Mauro Ghiringhelli (pianificazione elaborati)
Servizio Sistemi Informativi Territoriali: Fabio Ferrario, Alessandro Ferrario, Mauro Ghiringhelli, Marco Ghiringhelli (GIS)
Servizio Valorizzazione e Asset: Patrizia Lampert (coordinatore)

Componente Geologica, Idrogeologica e Sismica: Società d'ingegneria Geopaesaggi s.r.l. | Alessandro Gigger (responsabile di progetto), Gaia Decimali (pianificazione elaborati) | Per conto di Società di Ingegneria Geopaesaggi Servizi s.r.l.: Remo Rumiano (redatto direttore)

Rapporto ambientale, Sintesi non Tecnica, Dichiarazione di Sintesi Valutazione Ambientale Strategica: Carlo Luigi Garavaglia

Valutazione giuridica legale della normativa: Mario Vitale

Legenda

Rete dell'urbanità e della naturalità diffusa (art.12)

Per una città articolata negli usi e negli spazi
- Spazi di interesse pubblico
- Nuovo lavoro all'interno delle aree industriali dismesse
- Spazi aggregativi connessi a funzioni commerciali

Per la tutela e la valorizzazione delle identità storiche
- Centro storico allargato: centro storico e borghi storici; centro storico; centro oltre la ferrovia
- Manufatti di archeologia industriale
- Tracciati dell'impianto originario
- Patrimonio edilizio storico
- Giardini di pregio

Per la rigenerazione della città esistente
- Spazi edificabili
- Andamento dei profili edilizi
- Vedute
- Allineamento della quinta edilizia principale
- Fronte commerciale
- Riqualificazione dei quartieri residenziali unitari

Per la valorizzazione degli spazi per il verde diffuso e l'agricoltura urbana
- Area verde attrezzata
- Orti
- Bosco e verde naturalistico
- Spazi per l'agricoltura multifunzionale
- Filari e siepi
- Superfici drenanti e patrimonio vegetazionale
- Aree con usi incongrui con il paesaggio agrario circostante

Per un sistema esteso e continuo di aree per la mobilità lenta
- Percorsi e attraversamenti di mobilità lenta
- Spazi per la sosta e la mobilità pedonale
- Spazio pubblico complesso
- Spazio per la mobilità carrabile
- Fronte o punto di accesso carrabile
- Parcheggi di uso pubblico

Ambiti soggetti alla disciplina del Documento di Piano
- AT .n | Ambiti di trasformazione (art.7)
- AFT .n | Ambiti funzionali alle trasformazioni (art.10)
- ACT .n | Ambiti compatibili con la trasformazione (art.11)
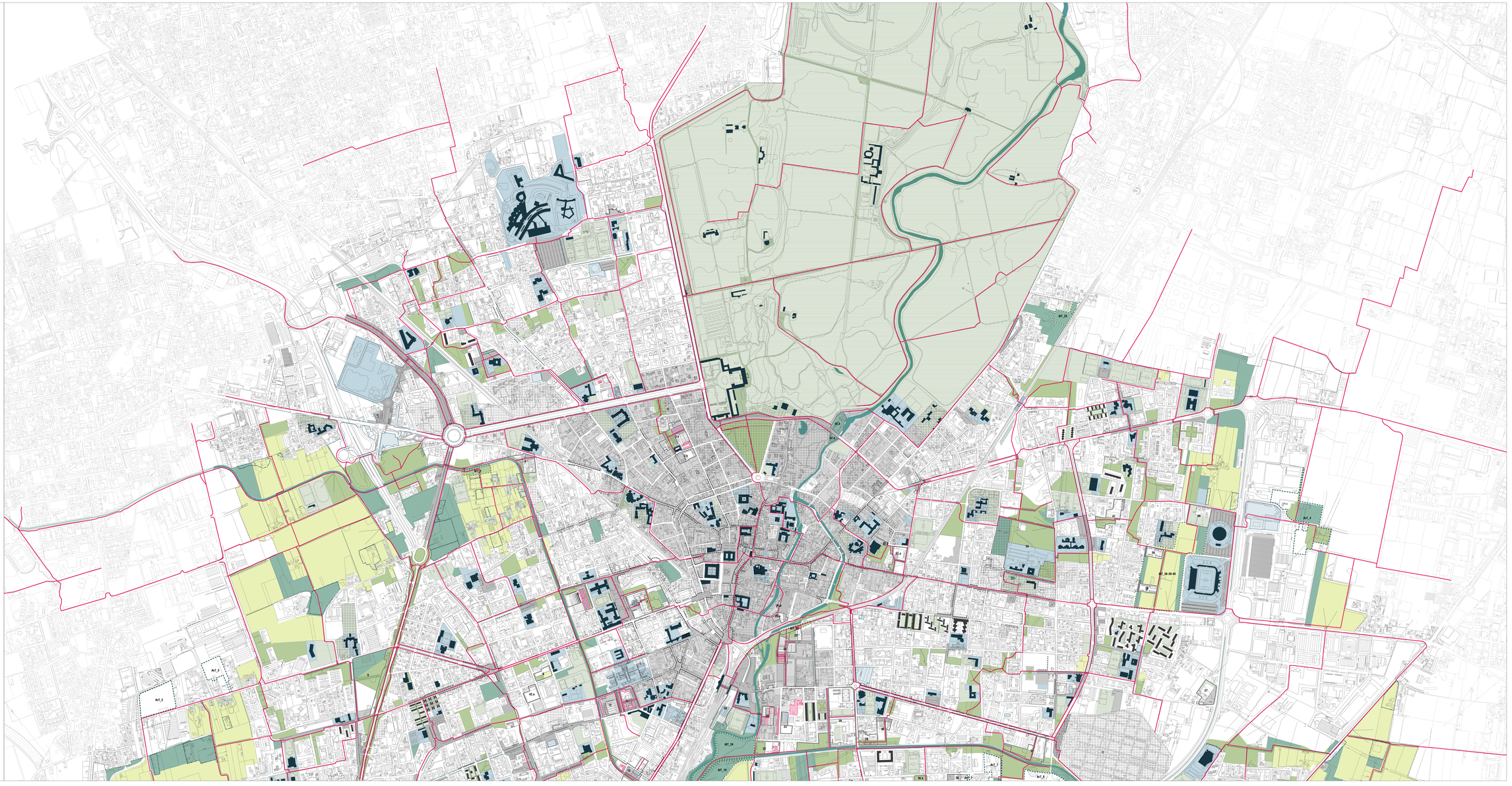
Elementi di sfondo
- Ambiti disciplinati da accordi di programma vigenti
- Corsi d'acqua
- Confini comunali