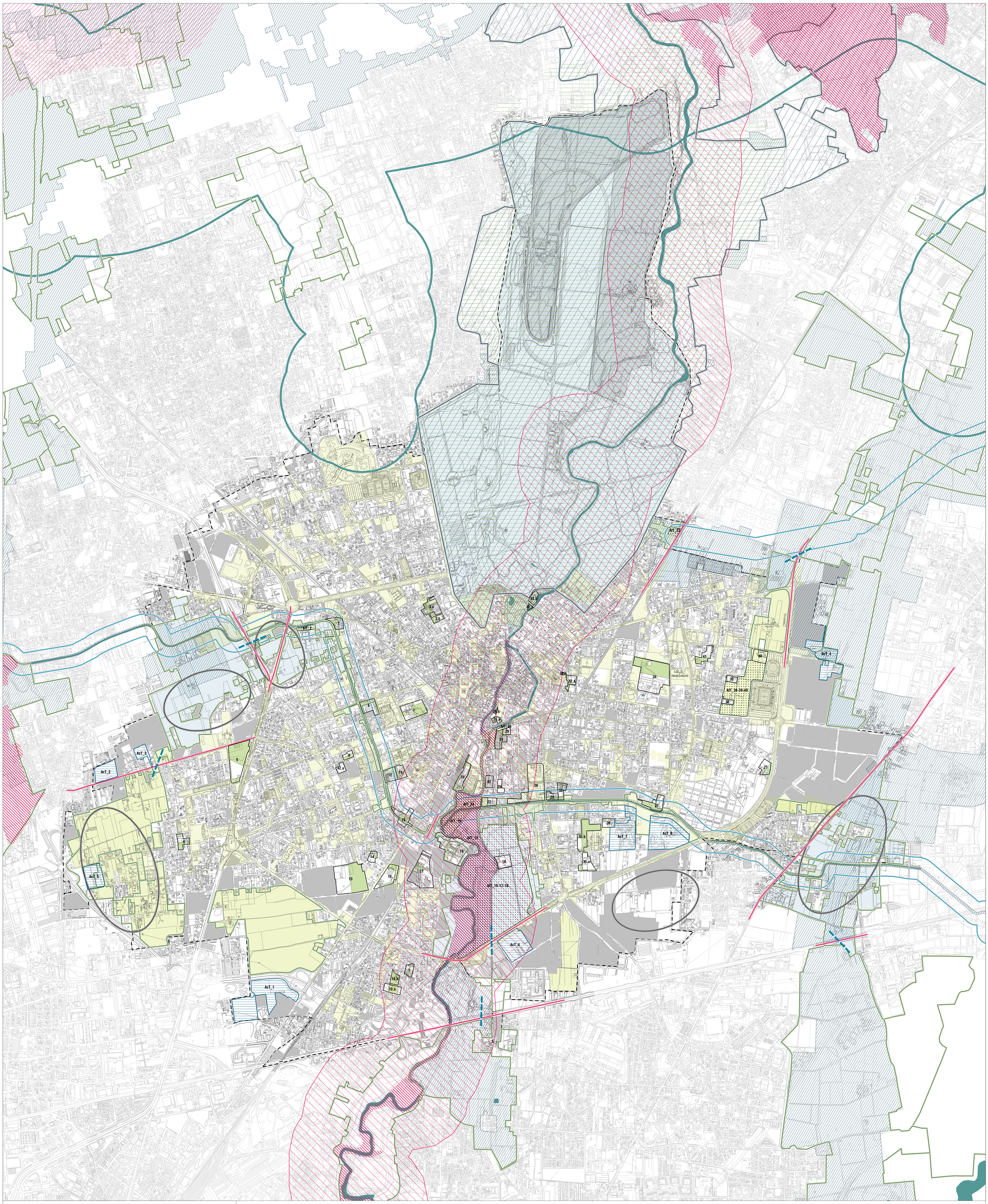

Assessorato alle Politiche del Territorio
Settore Governo del Territorio - SUAP
Servizio Piani Urbanistici - SIT

PGT

Piano di Governo del Territorio

Validità confermata con D.C.C. n° 98 del 20/12/2021

Documento di Piano

DP.01.e | Schema di Rete Ecologica Comunale

Sindaco	Assessore	Segretario Generale	Dirigente
Roberto Scanagatti	Claudio Colombo	Mario Spoto	Giuseppe Maria Riva

Adozione: Delibera di Consiglio Comunale n° 53 del 07/07/2016

Approvazione: Deliberazione di Consiglio Comunale n° 8 del 06/02/2017

Collazione: Determinazione dirigenziale n° del

Pubblicazione: B.U.R.L. S.A.C. n° del

DP.01.e

Scala 1:10.000

Documento di Piano
ATI: Ubistudio s.r.l. - Consorzio Poliedra del Politecnico di Milano
Ubistudio s.r.l.: Alessandro Ali (direzione tecnica e progettazione urbanistica) | Mariasilvia Agresta, Valentina Brambilla, Maddalena Leanza (predisposizione elaborati)
Consorzio Poliedra: Arturo Lanzani (consulenza scientifica) | Christian Novak (analisi e progettazione urbana e paesaggistica) | Giuliana Gemini (gestione processi partecipativi) | Simonetta Armondi, Andrea Calori, Gabriele Pasqui (contributi)

Piano dei Servizi e Piano delle Regole: Giuseppe Riva (responsabile del procedimento) |
Servizio Piani Urbanistici - SIT: Francesca Corbetta, Caterina Benaglia, Elena Beretta, Massimo Bisogno (predisposizione elaborati);
Mariella Bosatra, Natalia Colombo, Giuseppe Palmati, Rossana Reduzzi, Emilia Pesenti, Maria Concetta Vinci (contributi) |
Servizio Valorizzazione e Asset: Patrizia Lamperti (contributi)

Componente Geologica, Idrogeologica e Sismica: Società di Ingegneria Idrogea Servizi s.r.l.: Alessandro Uggeri (responsabile di progetto),
Luca Osculati (predisposizione elaborati) | Per conto di Società di Ingegneria Idrogea Servizi s.r.l.: Ramon Pacheco (rischio idraulico)

Rapporto Ambientale, Sintesi non Tecnica, Dichiarazione di Sintesi (Valutazione Ambientale Strategica): Carlo Luigi Gerosa

Valutazione giuridico legale della normativa: Mario Viviani

Legenda

Elementi costitutivi della Rete Ecologica di livello regionale (DGR n. 8/10962 del 30 dicembre 2009)

- Corridoi regionali primari ad alta antropizzazione
- Corridoi regionali primari a bassa o moderata antropizzazione
- Elementi di primo livello della RER
- Elementi di secondo livello della RER
- Parchi regionali
- Rete Verde di Ricomposizione Paesaggistica nei Parchi Regionali (L.R. 86/83)

Elementi costitutivi della Rete Ecologica di livello provinciale (PTCP, art.31, art.32)

- Corridoi ecologici secondari
- Delimitazione del Corridoio trasversale della Rete verde
- Rete verde di ricomposizione paesaggistica (PTCP, art.31)
- Nodi principali della rete (PTCP, art.31)

Elementi costitutivi dello Schema di Rete Ecologica Comunale individuati dal Documento di Piano

- Varchi funzionali della rete ecologica (PTCP, art.31)
- Zone di riqualificazione ecologica
- Rete dell'urbanità e della naturalità diffusa (art. 12)
- Aree di valenza ambientale di supporto alla rete ecologica - gangli secondari (PTCP, art.31)
- Parchi locali di interesse sovracomunale - PLIS (come risultanti dalle proposte di ampliamento del DP)

Elementi di criticità per la rete ecologica

- Ambiti del lavoro
- Attrezzature sportive
- Barriere infrastrutturali (PTCP, art.31)

Ambiti soggetti alla disciplina del Documento di Piano

- n — AT .n | Ambiti di trasformazione (art.3)
- Superficie fondiaria
- Superficie da cedere o convenzionare con l'A.C.
- AfT .n | Ambiti funzionali alle trasformazioni (art.10)
- AcT .n | Ambiti compatibili con la trasformazione (art.11)

Elementi di sfondo

- Corsi d'acqua
- Confini comunali