

- LEGENDA dispositivi per la prevenzione dei rischi di caduta dall'alto**
- acceso alla copertura
 - punto di ancoraggio strutturale in classe C
 - assorbitore di energia indeformabile
 - linea di ancoraggio in classe C
 - punto di ancoraggio in classe A2
 - punto di ancoraggio in classe A2 per il portatore
 - punto di ancoraggio in classe A1
 - punto di ancoraggio in classe A1 per il portatore
 - punto di ancoraggio principale in classe A1
- LEGENDA IMPIANTI**
- fora arazione cotta
 - canna fumaria c/cobalt
 - canna fumaria fumi di cottura
 - colonna scarico bagno
 - colonna scarico cucina
 - colonna scarico piani superiori
 - ventilazione forzata
 - essalatore bagno e cucina
 - pluviale

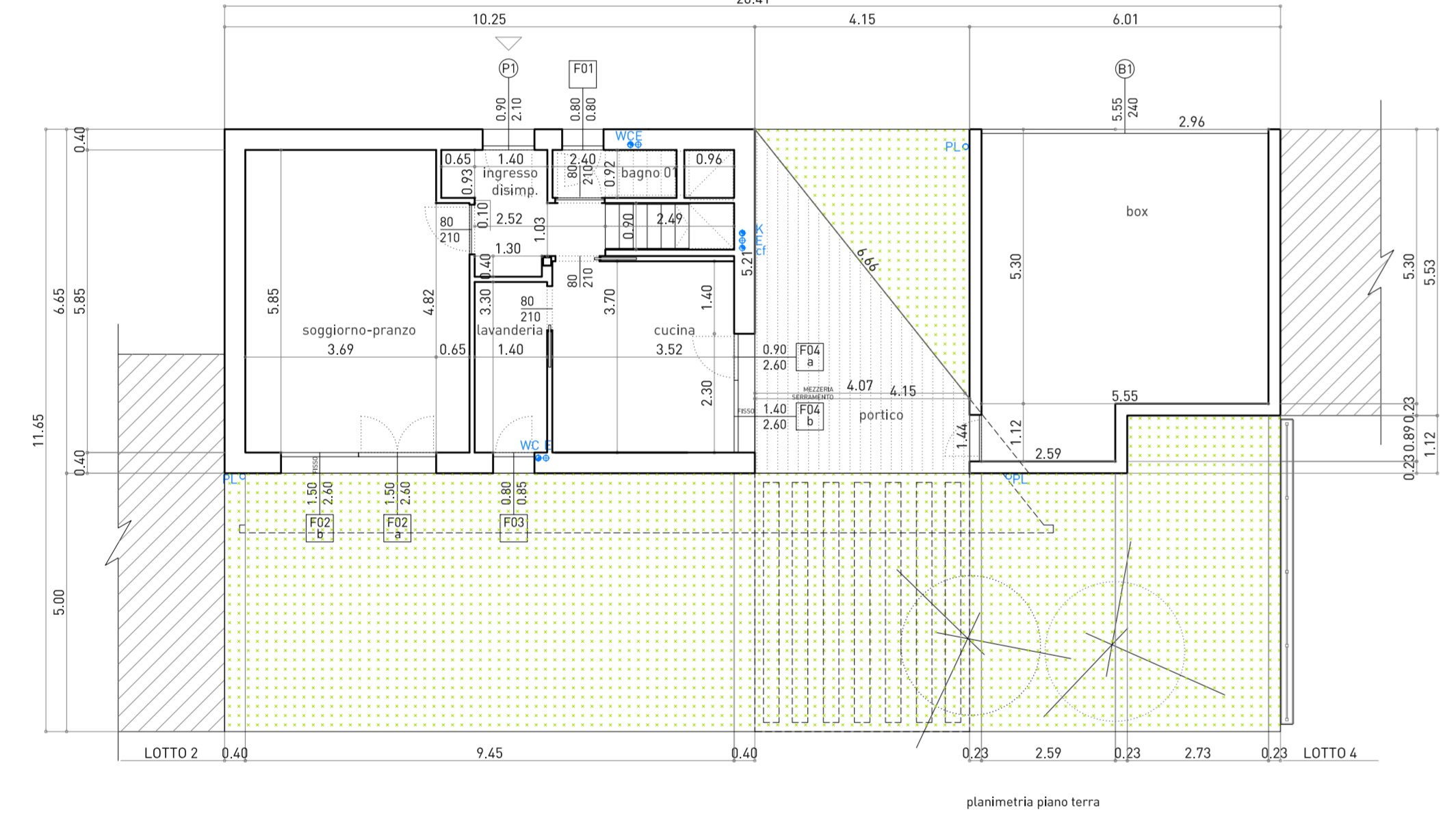

Tab. 05 - S.U. - S.N.R. (unità 3)

FORMULE

triangolo	a	b	c	D=	S=
rettangolo	a	b		la+b-cl/2	vDxD-almD-bmD-cl
					S=
					axb

PIANO PRIMO

destinazione	misure (m)			Superficie (mq)
disimpegno 02	2,31	0,90		2,08
camera 01	2,43	1,05		2,55
	1,22	2,05		2,50
	sommano			7,13
camera 02	4,55	2,85		12,97
bagno 02	3,05	2,90		8,85
bagno 03	1,05	1,50		1,58
	sommano			10,42
camera 03	2,72	1,70		4,62
bagno 01	3,15	1,70		5,36
	1,95	3,25		6,34
	0,42	3,80		1,59
	3,50	4,39	5,61	6,75
	sommano			16,38
terrazzo	4,65	2,90	3,44	5,60
	SNR piano primo =			56,87
	SNR piano primo =			5,28

PIANO PRIMO

desinazione	misure (m)			Superficie (mq)
ingresso	0,65	0,93		0,60
	1,03	1,40		1,44
	2,52	1,03		2,60
	1,30	0,40		0,52
	sommano			5,16
bagno 01	2,40	0,92		2,21
	5,85	3,69		21,59
	4,82	0,65		3,13
	sommano			24,72
soggiorno-pranzo	1,40	3,30		4,62
lavanderia	3,70	3,52		13,02
	SU piano terra =			49,73
	4,15	5,21	6,66	8,01
	4,15	1,44		5,98
	sommano			16,79
	SNR piano terra =			16,79

PIANO TERRA

box	5,30	5,55		29,42
	1,12	2,59		2,90
	sommano			32,32

TAB SUP. UTILE ABITABILE

piano primo	56,87	Sup. (mq)
piano terra	49,73	Sup. (mq)
	106,61	Sup. (mq)

TAB SUP. PER SERVIZI E ACCESSORI

camino, soffitte, locali tecnici, etc	0,00	Sup. (mq)
autorimesse	16,79	Sup. (mq)
androni di ingresso, porticati liberi	5,28	Sup. (mq)
logge e terrazzi	22,06	Sup. (mq)
	22,06	Sup. (mq)

TAB SUP. BOX

abitazione piano terra	32,32	Sup. (mq)
	32,32	Sup. (mq)

*) per determinazione costi di costruzione

DETERMINAZIONE SLP - scala 1:200 (PGT VIGENTE)

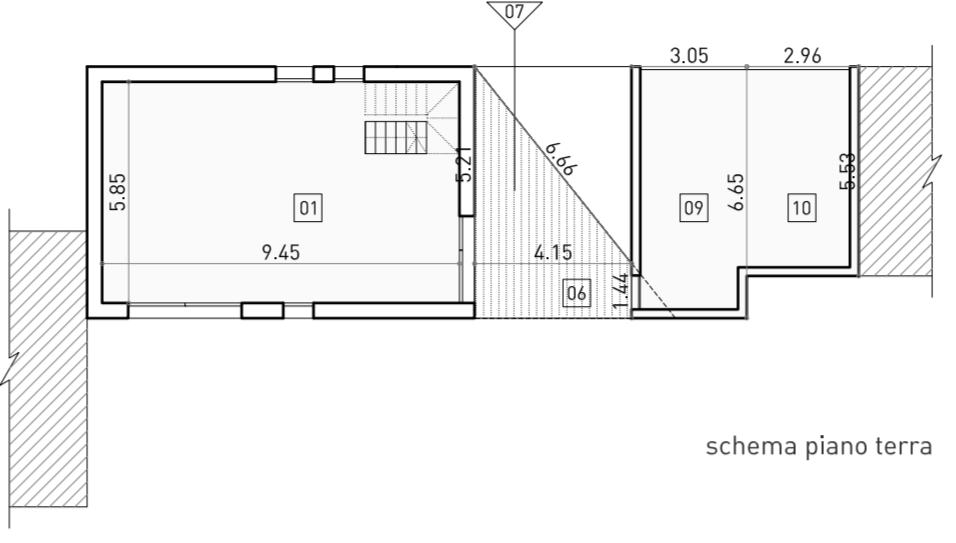
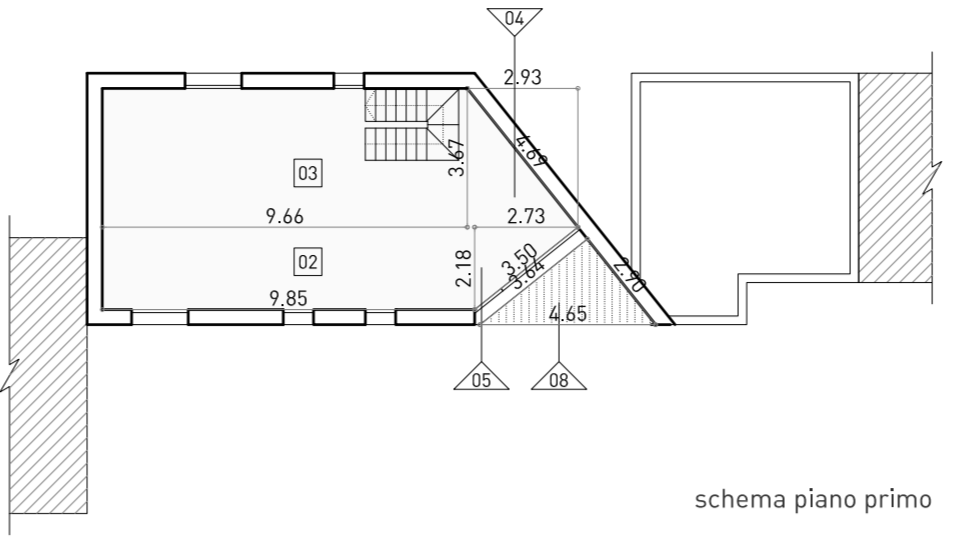

DETERMINAZIONE SUPERFICIE COPERTA - scala 1:200

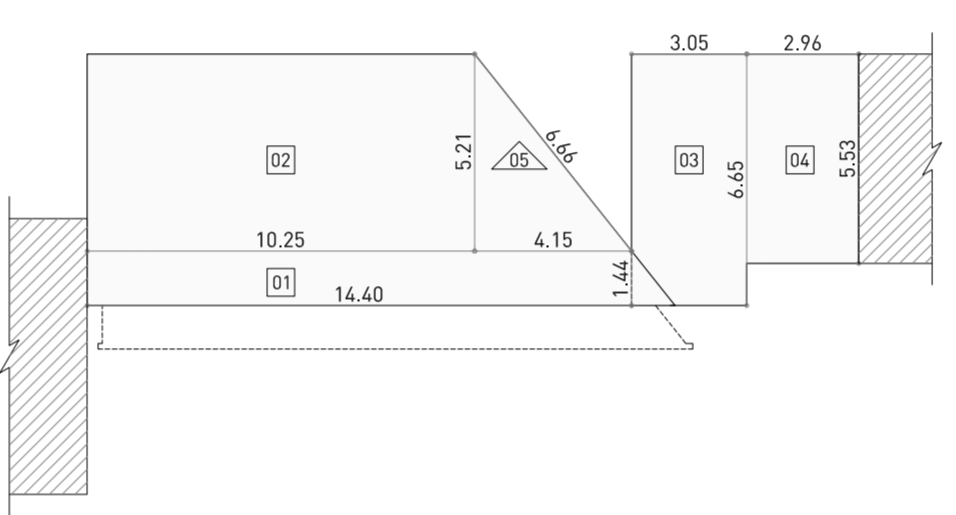

DETERMINAZIONE SUPERFICIE PARCHEGGIO - scala 1:200

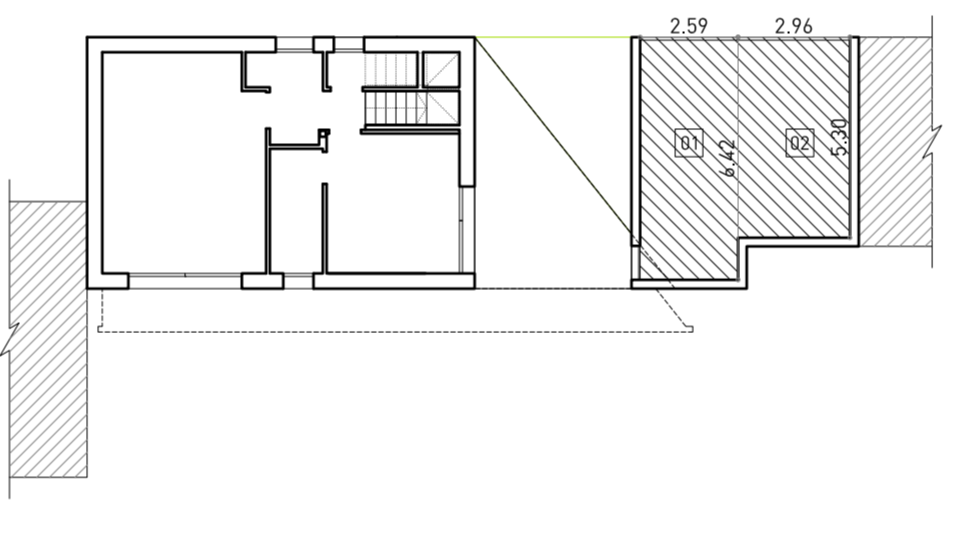

LEGGE - 13 scala 1:100

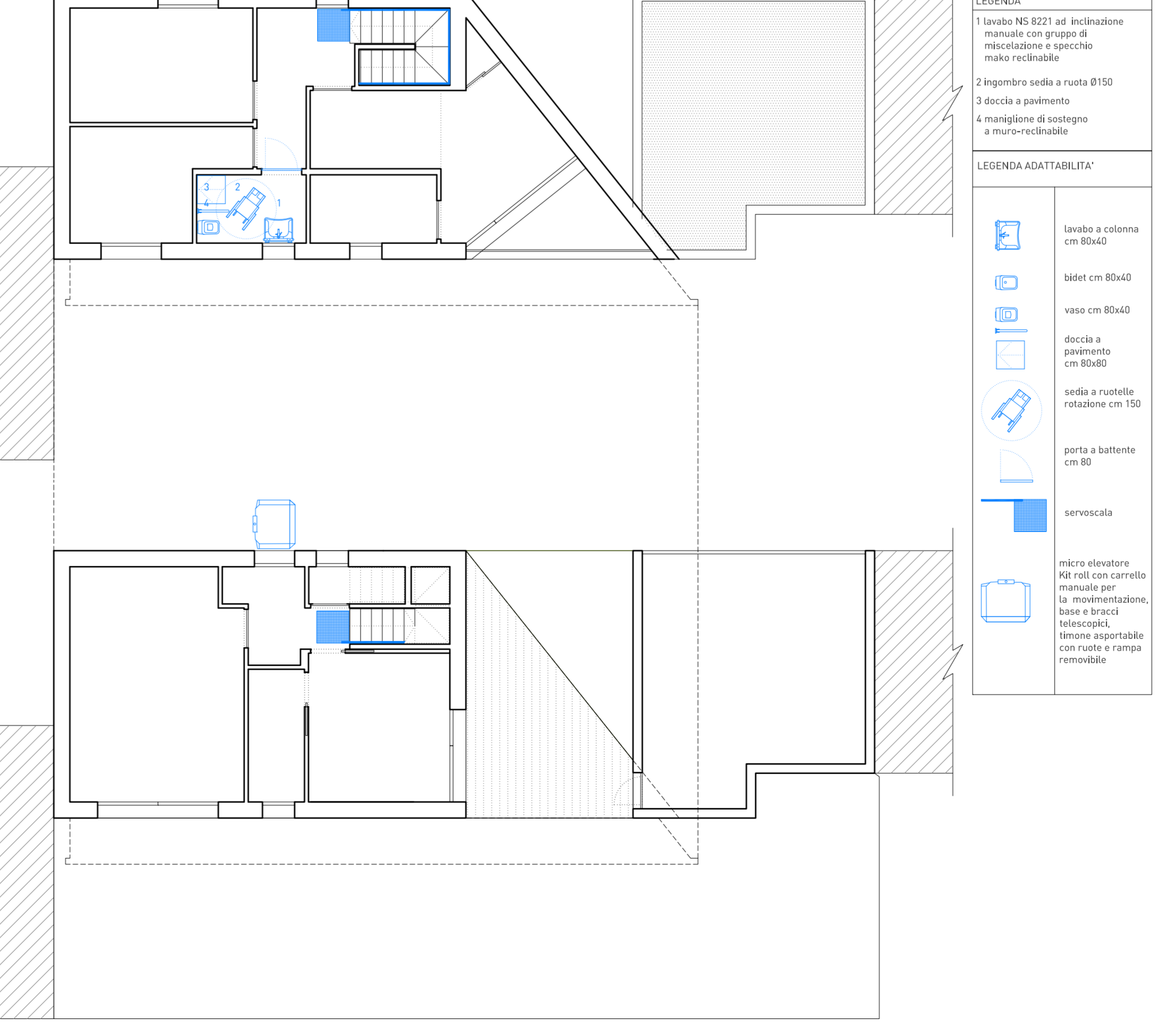

- LEGENDA**
- lavabo NB E221 ad inclinazione manuale con gruppo di miscelazione e specchio mobile reclinabile
 - ingombro sedia a ruota Ø150
 - doccia a pavimento
 - mangione di sostegno a muro reclinabile
- LEGENDA ADATTABILITA'**
- lavabo a colonna cm 80x40
 - bidet cm 80x40
 - vaso cm 80x40
 - doccia a pavimento cm 80x40
 - sedia a ruotelle reclinabile cm 150
 - porta a battente cm 80
 - servoscala
 - metro elevatore NB rati con carretto manuale per la movimentazione, base e bracci telescopici, litorene asportabile con ruote e rampa removibile

DETERMINAZIONE SLP - scala 1:200 (PGT ADOTTATO con Del. CC. n. 57 del 15/07/2021)

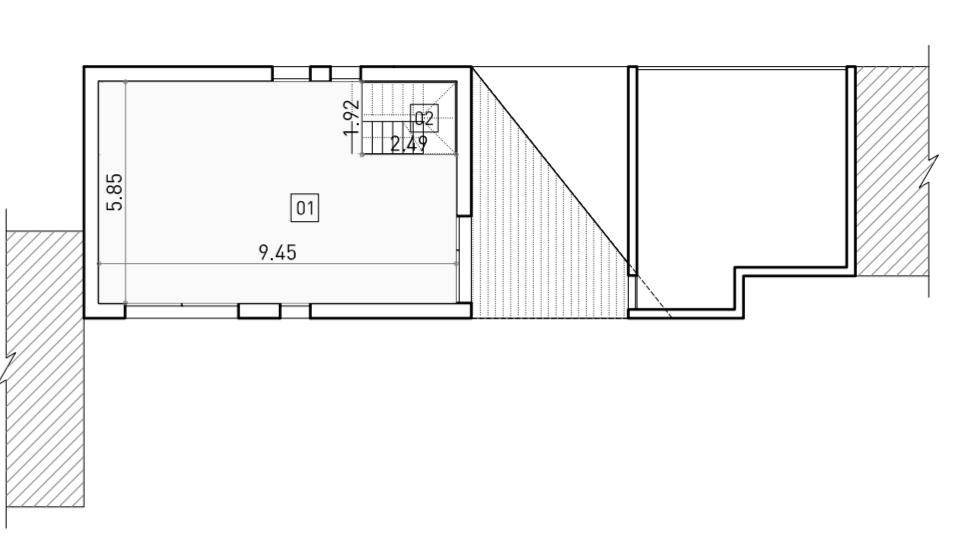
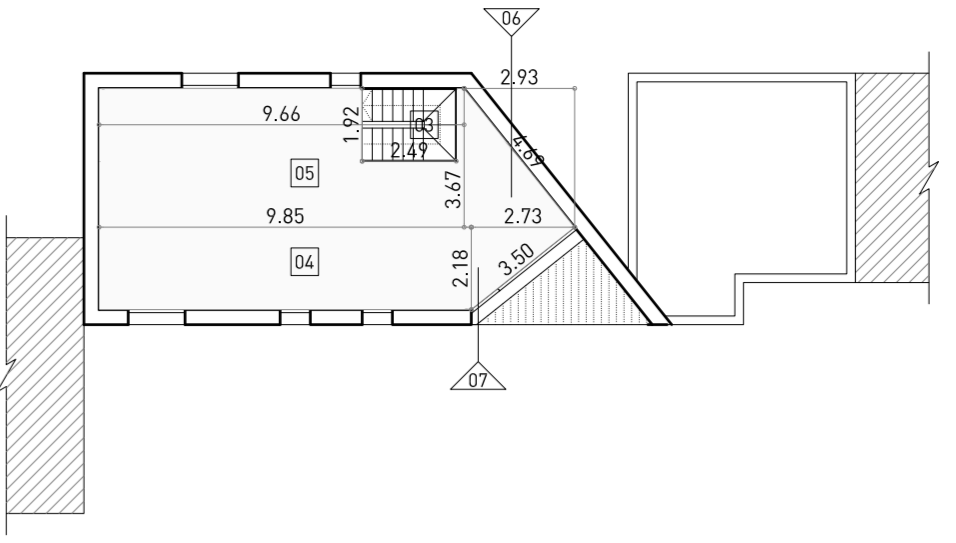

Tab. 07B - S.L.P. unità 3 (PGT ADOTTATO con Del. CC. n. 57 del 15/07/2021)

FORMULE

triangolo	a	b	c	D=	S=
rettangolo	a	b		la+b-cl/2	vDxD-almD-bmD-cl
					S=
					axb

P.PRIMO

geometria	misure (m)			Superficie (mq)
02	1,92	2,49		-1,78
03	9,85	2,18		21,47
04	9,85	2,18		21,47
05	9,66	3,67		35,45
06	3,67	2,93	4,69	5,38
07	2,18	3,50	2,73	4,21
	SLP piano primo =			60,50

P.TERRA

geometria	misure (m)			Superficie (mq)
01	5,85	9,45		55,28
02	1,92	2,49		-1,00
	SLP piano terra =			50,50

Q. RIASSUNTIVO

SLP piano primo	60,50	Sup. (mq)
piano terra	50,50	Sup. (mq)
box	0,00	Sup. (mq)
	111,00	Sup. (mq)

Tab. 08B - VOLUME unità 3 (PGT ADOTTATO con Del. CC. n. 57 del 15/07/2021)

nome	misure			V _v (mq)
	SLP (mq)	H (m)	SLP x H (mq)	
piano primo	60,50	3,00	181,49	
piano terra	50,50	3,00	151,51	
box	0,00	0,00	0,00	
			332,99	

Tab. 06 - RAPPORTI ILLUMINANTI - RAPPORTI AERANTI (unità 3)

PIANO PRIMO

SU (mq)	Locale	(a)	nome	serramento		L		H		H	oggetto > 1,20	y	SI (mq)	SA (mq)	R.A.I.		verifica	
				ante	post	(L)	(H)	(L)	(H)						(L)	(H)	f/a > 0,125	g/a > 0,125
	disimpegno 02	7,13	F05	apre	0,80	1,25				0,45			1,00	1,00	0,14	0,14	NON NECESSITA DI VERIFICA	R.A.I.
	camera 01	12,97	F06	apre	1,50	1,25				0,45			1,88	1,88	0,14	0,14	VERIFICATO	VERIFICATO
	camera 02	10,42	F07	apre	1,50	1,25				0,45			1,88	1,88	0,18	0,18	VERIFICATO	VERIFICATO
	bagno 02	4,62	F08	apre	0,80	1,25				0,45			1,00	1,00	0,22	0,22	VERIFICATO	VERIFICATO
	bagno 03	5,36	F09	apre	0,80	1,25				0,45			1,00	1,00	0,19	0,19	VERIFICATO	VERIFICATO
			F10a	apre			1,00	2,25	0,45	1,50	0,30		1,45	2,25				
	camera 03	16,38	F10b	fisso	2,50	2,25	0,45	1,50	0,30	3,63			5,08	2,25	0,31	0,14	VERIFICATO	VERIFICATO

PIANO TERRA

SU (mq)	Locale	(a)	nome	serramento		L		H		H	oggetto > 1,20	y	SI (mq)	SA (mq)	R.A.I.		verifica	
				ante	post	(L)	(H)	(L)	(H)						(L)	(H)	f/a > 0,125	g/a > 0,125
	ingresso disimp.	5,16	F01	apre	0,80	0,80				0,90			0,44	0,44	0,29	0,29	NON NECESSITA DI VERIFICA	R.A.I.
	bagno 01	2,21	F02a	apre			1,50	2,60	0,10	3,00			3,00	3,90			VERIFICATO	VERIFICATO
			F02b	fisso			1,50	2,60	0,10	3,00			3,00	3,90			VERIFICATO	VERIFICATO
	soggiorno-pranzo	24,72											6,00	3,90	0,24	0,16	VERIFICATO	VERIFICATO
			F04a	apre			0,90	2,60	0,10	4,07	1,94		0,64	2,34			VERIFICATO	VERIFICATO
			F04b	fisso			1,40	2,60	0,10	4,07	1,94		0,99	2,34	0,13	0,18	VERIFICATO	VERIFICATO
													1,63	2,34	0,13	0,18	VERIFICATO	VERIFICATO
	cucina	13,02											0,68	0,68	0,15	0,15	VERIFICATO	VERIFICATO
	lavanderia	4,62	F03	apre	0,80	0,85				0,85			0,68	0,68	0,15	0,15	VERIFICATO	VERIFICATO

