PLANIVOLUMETRICO - scala 1:200

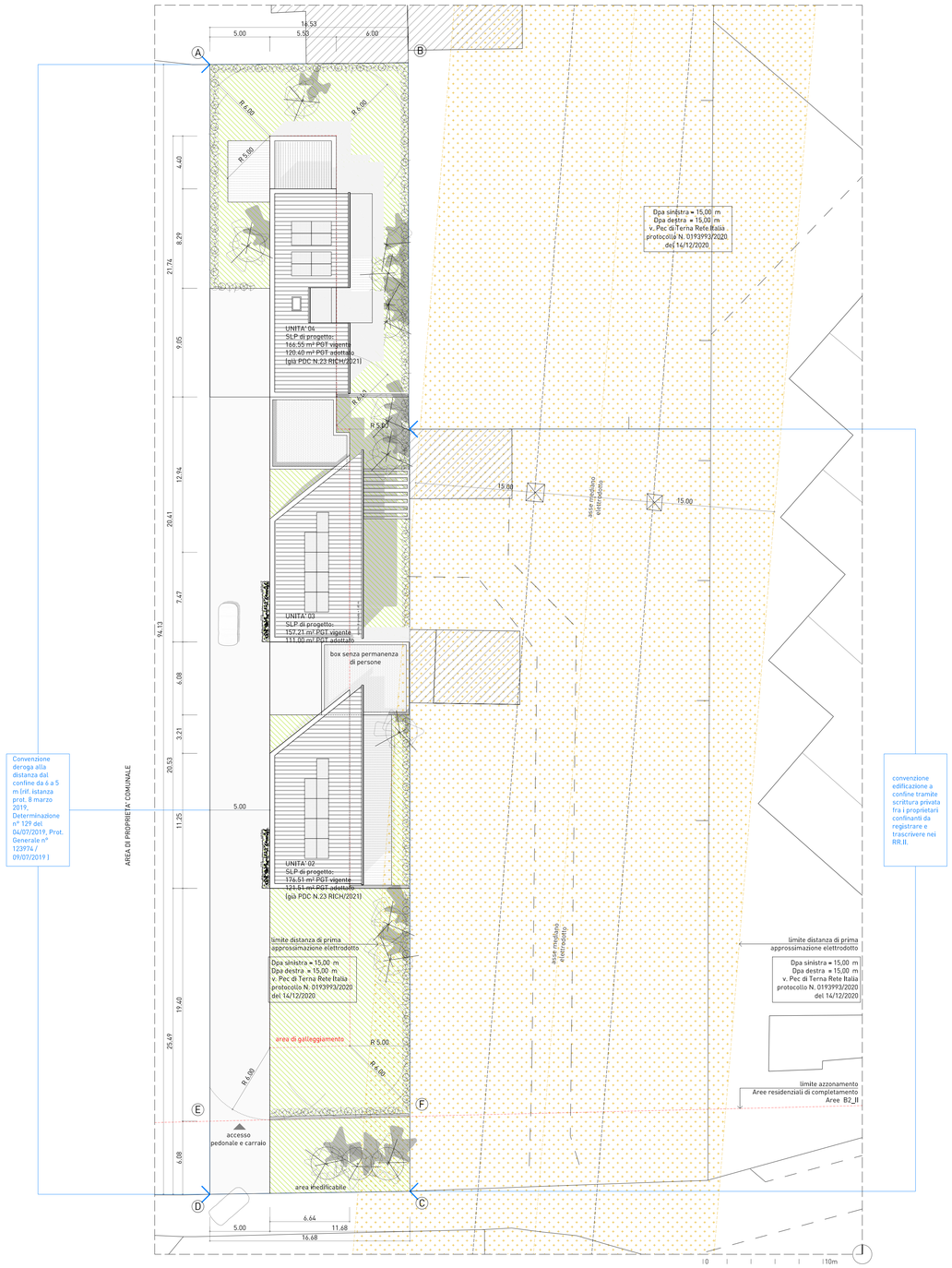

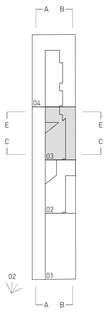

PROSPETTI E SEZIONI COMPLESSIVI - scala 1:200

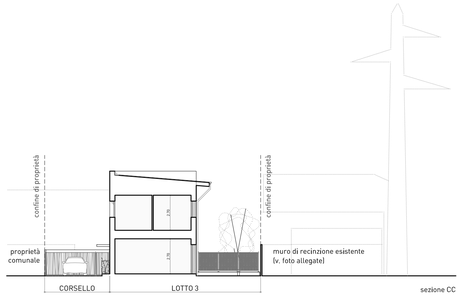

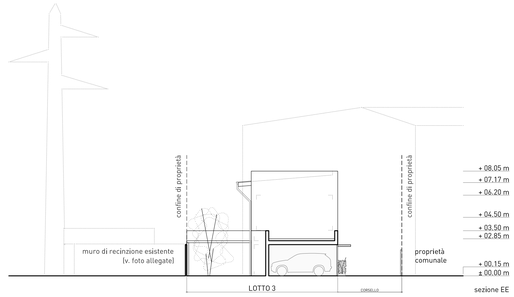

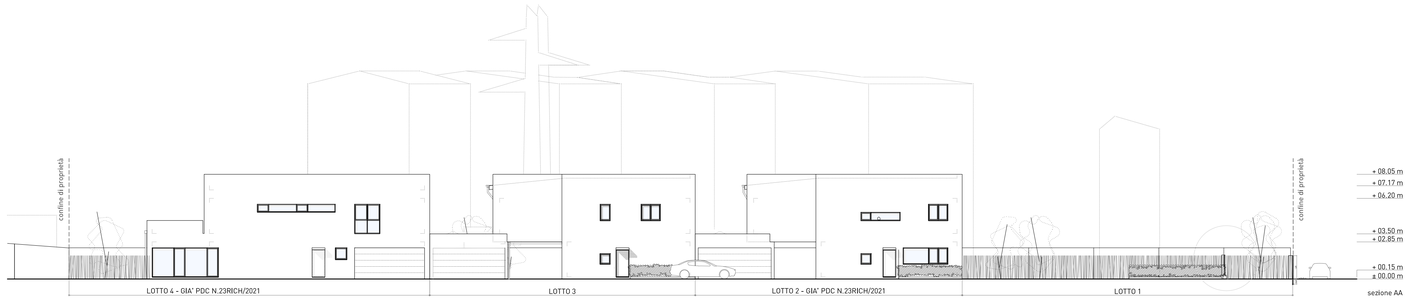

VISTE DI PROGETTO

01

02

DETTAGLIO RECINZIONI - scala 1:50

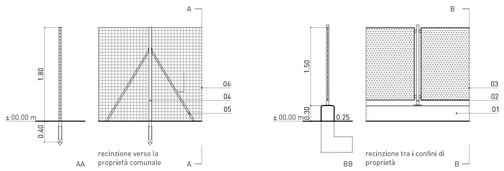

LEGENDA MATERIALI IN PROGETTO (recinzioni)

01 Muretto in c.a.:
getto di magrone spessore 5 cm (150Kg/mc), fondazione armata sez 50x30 cm RcK>250kg/cm², muratura in elevazione faccia a vista liscia sp. 25 cm , smussi 2x2 cm RcK 300 kg/cm²
02 Piantana realizzata con tubo quadro 50x50 mm tassellata sulla testa del muretto di recinzione
03 Recinzione in pannelli microforati di lamiera zincata preverniciata a polveri, colore grigio
04 Pali tubolari diametro 50 mm zincati a caldo h. 1.80 m tipo AGRIPAL
05 Saette per sostegno pali
06 Rete plastificata tipo BETAFENCE a maglia rettangolare zincata e plastificata, colore verde

0 | 2m

3AM+ ARCHITETTI ASSOCIATI
Via Dr Ciro Ribb 29
20871 Vimercate - MB
T +39 039 669332
E info@3amarchitetti.com
W www.3amarchitetti.com

Progetto
Nuova edificazione di un complesso residenziale
Monza - via Gallarana

Cliente
Replas S.r.l.

Tavola
Progetto: planivolumetrico, profili, viste, dettaglio recinzione

Prog. numero
18.1178.A

Data	**05.08.21**
Scala / Formato	**1:200 - 1:50**
Disegno / Controllato	**A.P.**
Sostituisce tav.	**00 del 00.00.00**
Aggiornato il	**00.00.00**

02

tutti i diritti d'autore riservati

2021081_C_TS_SAL1MQUANDRA_RECINZIONI.DWG 11/11/2021