

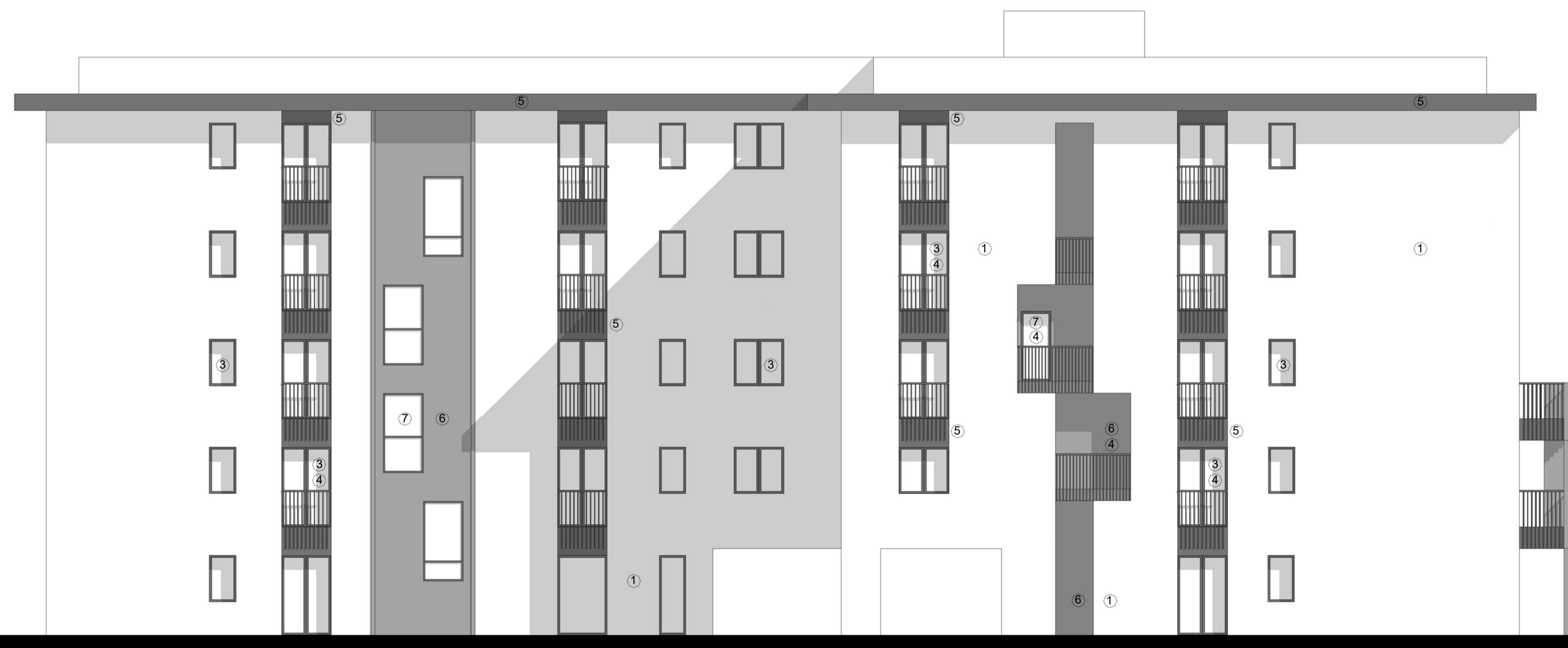

PROSPETTO SUD



PROSPETTO OVEST



PROSPETTO NORD



PROSPETTO EST

LEGENDA MATERIALI:

1. MURATURA CON FINITURA IN INTONACO BIANCO
2. SETTO CON FINITURA IN INTONACO GRIGIO
3. SERRAMENTO IN LEGNO COLORE GRIGIO SCURO
4. PARAPETTO GRIGIO SCURO IN FERRO A BACCHETTE
5. CARTER METALLICO
6. MURATURA CON FINITURA IN INTONACO GRIGIO
7. SERRAMENTO IN ALLUMINIO COLORE GRIGIO SCURO

COMUNE DI MONZA

OGGETTO:
PERMESSO DI COSTRUIRE
CONVENZIONATO
 PER LA REALIZZAZIONE DI UNA
 PALAZZINA AD USO RESIDENZIALE DA
 REALIZZARSI IN MONZA VIA DELLA
 BIRONA . IDENTIFICATA
 CATASTALMENTE AL FOGLIO 10
 MAPPALE 498(PARTE)

COMMITTENTE:
SOCIETA' COOPERATIVA EDILIZIA
ISIMBALDI
 CON SEDE IN CARATE BRIANZA (MB)
 VIA G. MARCORA N°1 CAP.20641

PROGETTISTA:
ARCHITETTO LORENZO LOGLIO



Studio LGL architetto Lorenzo Loglio
 Via Carlo Cattaneo n°26 - 20900 MONZA - MB -
 Tel. 039.369520
 E-mail: architetto@lorenzologlio.com
 loRENZO.loglio@archiworldpec.it

DIRETTORE DEI LAVORI:

IMPRESA:

PERMESSO DI COSTRUIRE

TITOLO DEL DISEGNO PROSPETTI	DISEGNO N° F-06
--	---------------------------

SCALA 1:100	DATA 19 FEBBRAIO 2021	ABBONAMENTO 03/06/2021
----------------	--------------------------	---------------------------