

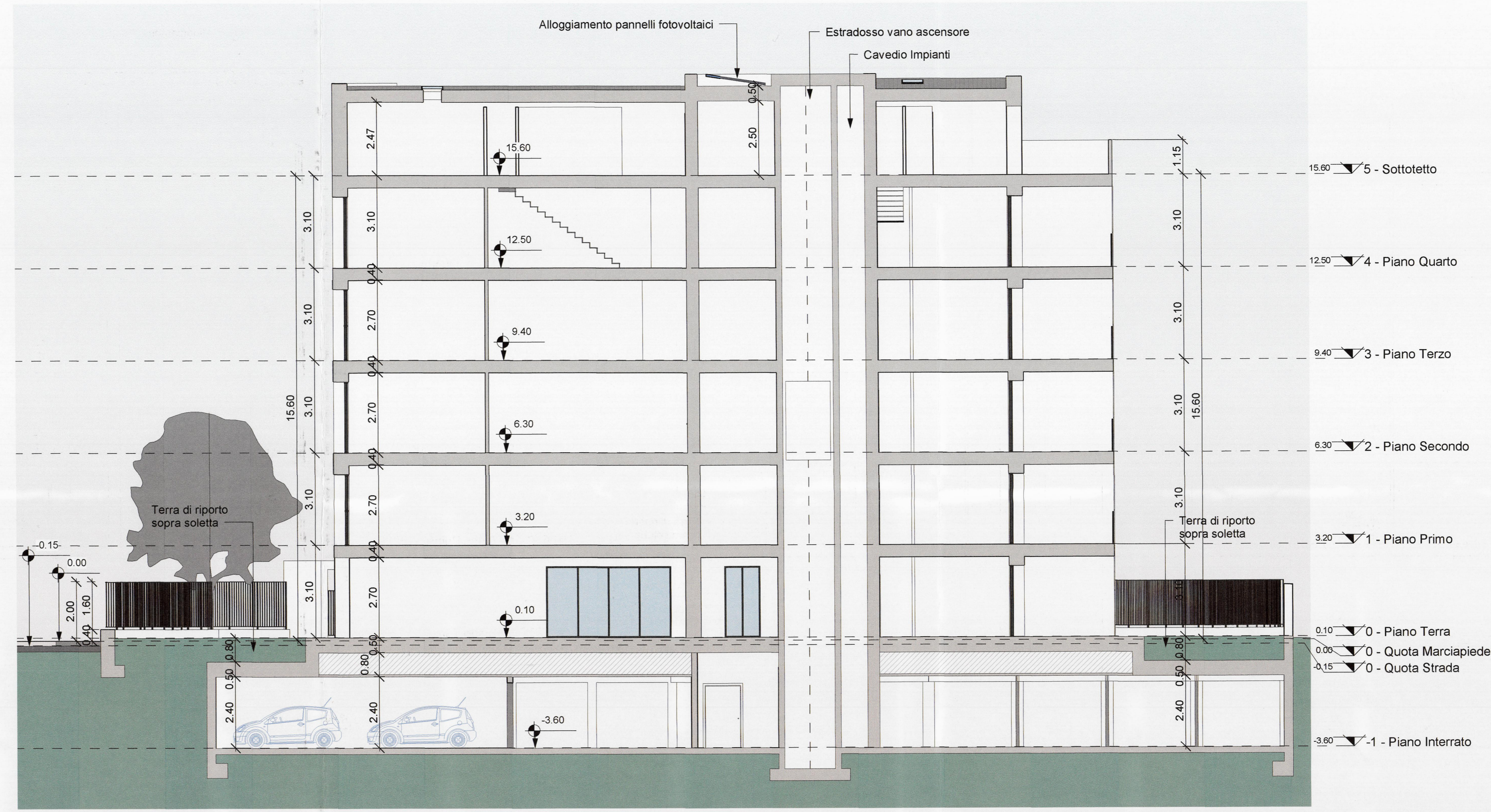

SEZIONE LONGITUDINALE A - A'

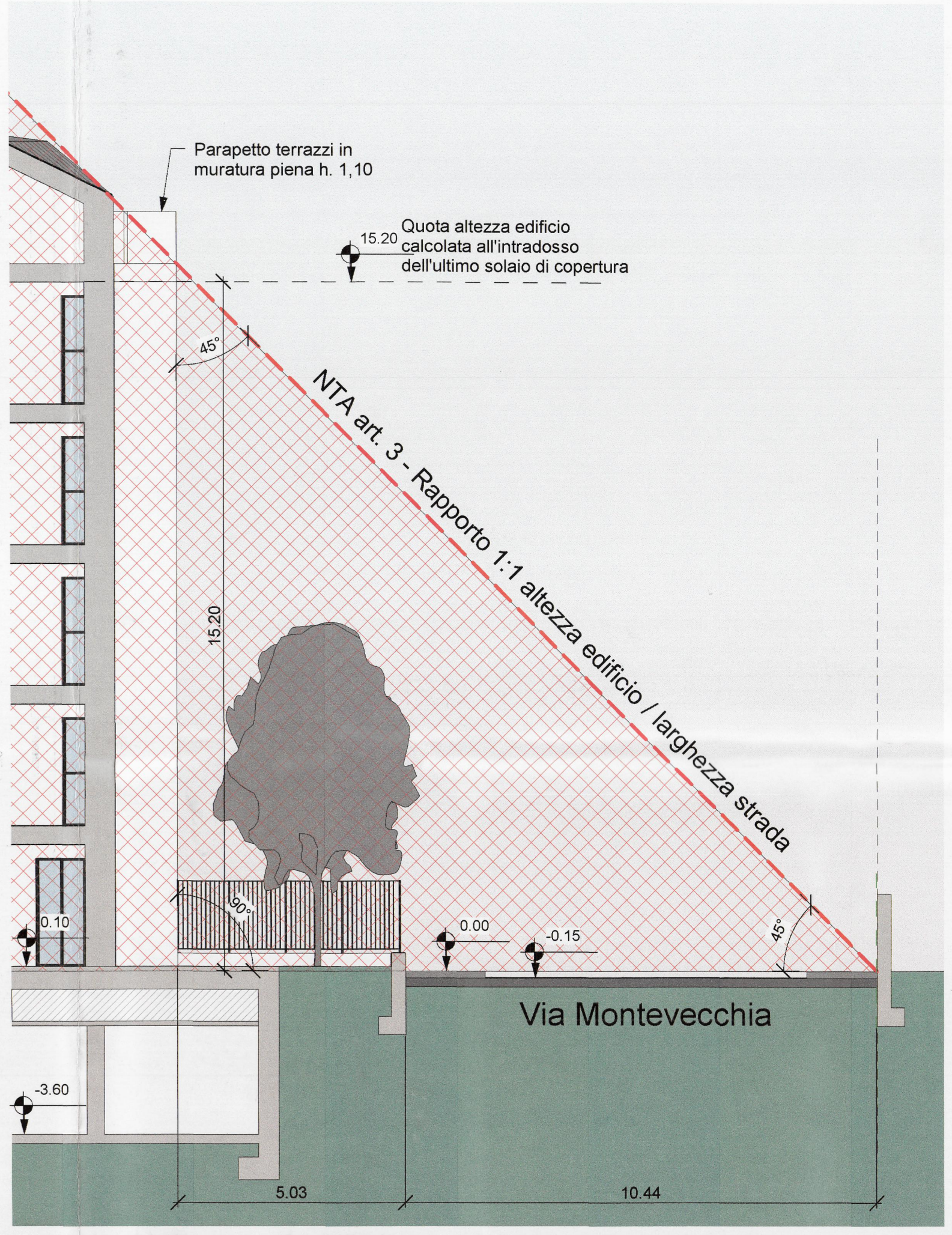

SEZIONE TRASVERSALE B - B'



SEZIONE C - C' SU VIA MONTEVECCHIA



PROSPETTO NORD



PROSPETTO EST



PROSPETTO OVEST



PROSPETTO SUD



- TABELLA MATERIALI**
- (A) - Pannelli per facciata ventilata in fibrocemento con finitura nelle gradazioni dei grigi chiaro.
  - (B) - Intonaco civile di facciata in colore bianco.
  - (C) - Ringhiere in ferro verniciate con smalto grigio scuro.
  - (D) - Serramenti a taglio termico in alluminio-legno con finitura colore grigio scuro.
  - (E) - Pannelli solari fotovoltaici.

**COPIA S.U.E.**

COMUNE DI MONZA  
 Ufficio Tecnico  
 06 MAG 2021  
 N. 20001  
 CL. 0.3  
 FASC.

COMUNE DI MONZA  
 UFFICIO TECNICO  
 PERMESSO DI COSTRUIRE N. 4237  
 IN DATA 28/04/2021

Proprietario:  
**QUATTROFFE S.R.L.**  
 Via Giuseppe Longhi, 4  
 20139 MONZA (MB)  
 C.F. 04598110982  
 REA numero MB - 2017951

Progettista:  
 Dott. Arch. Edoardo Colombo

Direttore Lavori:  
 Dott. Arch. Edoardo Colombo

Costruttore:  
**CMC S.R.L.**  
 Via G. Longhi, 4  
 20800 MONZA (MB)  
 C.F. e P.IVA 11328220986  
 REA numero MB - 2696166

Completamento:  
 Località:  
 Via Montevercchia, Monza  
 Protocollo:  
 File:  
 Scala:  
 1:100  
 Data:  
 05/09/2018  
 Tavola:  
**7**  
 Aggiornamento:  
 Modifica n. Data: Oggetto:  
 Aggiornamento del 20/03/2019  
 Aggiornamento del 14/01/2020

STUDIO INGEGNERIA ARCHITETTURA  
 E. Colombo