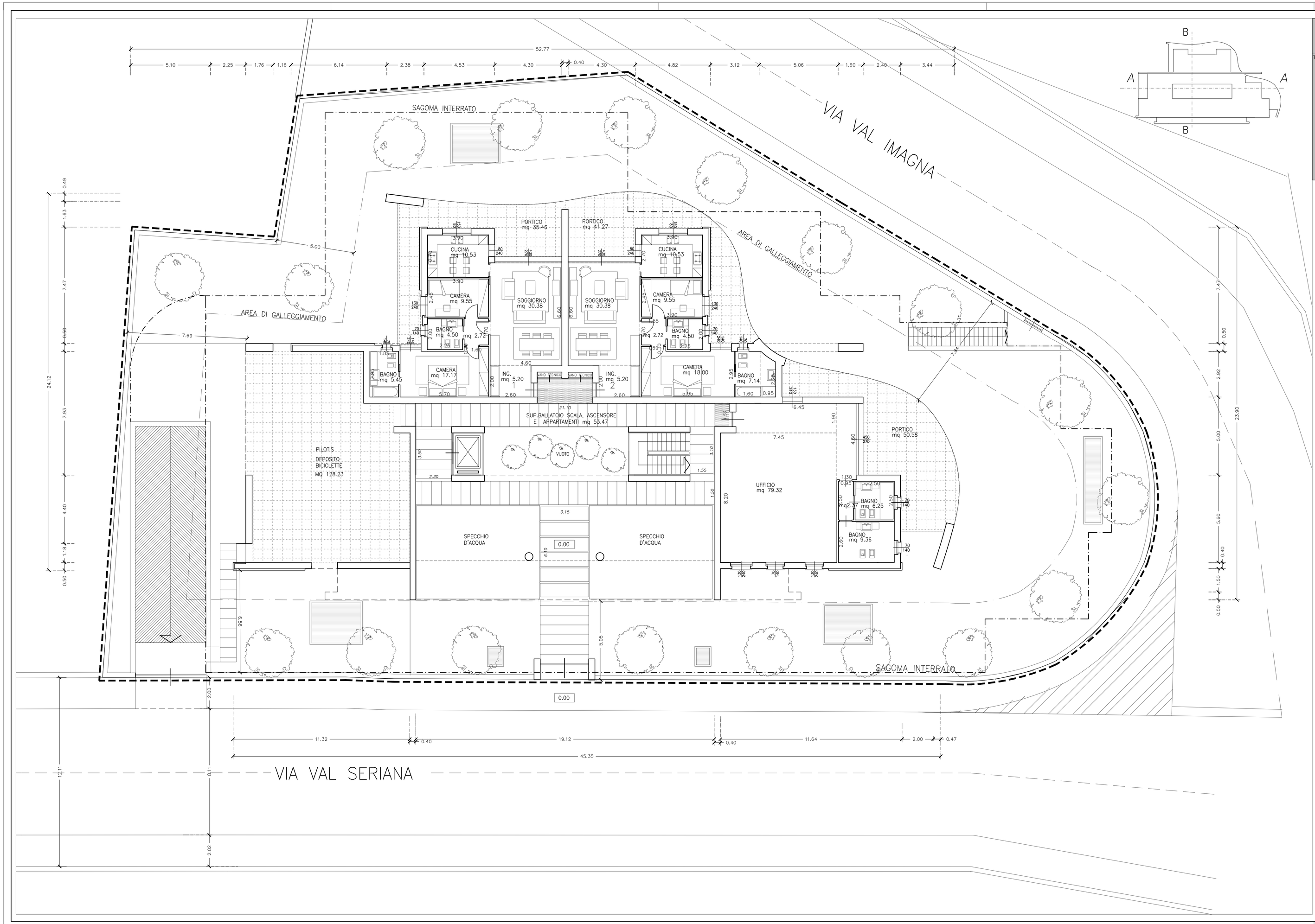

PIANO	U. I.	DESTINAZ. D'USO	H ALTEZ. LOCAL.	L.F. LARGHEZ. FINEST.	H.F. ALTEZ. FINESTR.	C DEDUZIONE PARTE INFERIORE PORTE-FIN	L ASGET. SUPER.	P PROTEZ. L/2	V VOLTINO H-HF	A P-V	B HF-A-C	SI SUP. ILLUM. (B+1/3A)xLF	S SUP. LOC.	R.I. RAPP. ILLUMI
TERRA	1	SOGGIORNO	2,70	4,30	2,70	0,60	3,45	1,73	0,00	1,73	0,38	4,09	30,38	1/7
		CUCINA	2,70	0,80	2,40	0,60	3,45	1,73	0,30	1,43	0,38	0,68		
			2,70	1,50	0,80	0,00	1,20	0,60	0,80	0,00	0,80	1,20		
												1,88	10,53	1/5
		CAMERA 1	2,70	1,30	2,40	0,60	1,50	0,75	0,30	0,45	1,35	1,95	9,55	1/5
		CAMERA 2	2,70	1,30	2,40	0,60	1,50	0,75	0,30	0,45	1,35	1,95	18,00	1/8
	2	SOGGIORNO	2,70	4,30	2,70	0,60	3,45	1,73	0,00	1,73	0,38	4,09	30,38	1/7
		CUCINA	2,70	0,80	2,40	0,60	3,45	1,73	0,30	1,43	0,38	0,68		
			2,70	1,50	0,80	0,00	1,20	0,60	1,90	0,00	0,80	1,20		
												1,88	10,53	1/5
		CAMERA 1	2,70	1,30	2,40	0,60	1,50	0,75	0,30	0,45	1,35	1,95	9,55	1/5
		CAMERA 2	2,70	1,30	2,40	0,60	1,50	0,75	0,30	0,45	1,35	1,95	18,00	1/8
		UFFICIO	2,70	4,50	2,70	0,60	3,45	1,73	0,00	1,73	0,38	4,28		
			2,70	1,30	2,70	0,60	2,30	1,15	0,00	1,15	0,95	1,73		
			2,70	0,70	1,70	0,60	2,00	1,00	1,00	0,00	1,10	0,77		
			2,70	1,30	2,40	0,60	2,00	1,00	0,30	0,70	1,10	1,73		
			2,70	1,30	2,40	0,60	0,00	0,00	0,30	0,00	1,80	2,34		
												10,85	79,32	1/7

INDICAZIONI IGIENICO–AMBIENTALI

- TUTTE LE CANNE FUMARIE SARANNO DI IDONEA SEZIONE CON DOPPIA PARETE IN ACCIAIO E PARETE INTERNA LISCIA; AVRANNO LE CARATTERISTICHE E IL DIMENSIONAMENTO DI CUI AGLI ARTT. 3.4.37 E 3.4.38 DEL R.L.I.
- LE CANNE DI ESALAZIONE SARANNO IN PVC DI IDONEE SEZIONE.
- LE CANNE DI VENTILAZIONE IN PVC SARANNO DI SEZIONE IDONEA PER L'IMMISSIONE E L'ESTRAZIONE DI ARIA NEGLI AMBIENTI.
- TUTTI I BAGNI E LE CUCINE SARANNO DOTATI DI IDONEE CANNE DI ESALAZIONE;
- TUTTI I BAGNI E I RIPOSTIGLI PRIVI DI AERAZIONE DIRETTA SARANNO DOTATI DI I DONEE CANNE DI VENTILAZIONE O ASPIRAZIONE FORZATA;
- TUTTE LE CUCINE E GLI ANGOLI COTTURA SARANNO DOTATI DI PIANI COTTURA AD INDUZIONE ELETTRICI;
- SARANNO RIPSETTATE TUTTE LE INDICAZIONE DLE VIGENTE REGOLAMENTO EDILIZIO ANCHE ATTRAVERSO LA REALIZZAZIONE DI APPOSITE VASCHE PER LA RACCOLTA D'ACQUA PIOVANA

IL PROPRIETARIO _____

IL PROGETTISTA _____

L'IMPRESA _____

Architetto
CONTISSA LEONARDO
Via Matteotti, 43
MARIANO C.se

CONSEGNA

PROGETTO: EDIFICIO DI CIVILE ABITAZIONE
VIA VAL SERIANA – VAL IMAGNA – MONZA

PROPRIETA': SOC. INIZIATIVA SAN MARTINO S.R.L.
Via MONTE BIANCO N. 4 20900 MONZA

OGGETTO: PIANTA PIANO TERRA

AGGIORNAMENTI

TAVOLA: 2

SCALA DISEGNO: 1:100