

PIANTA PIANO PRIMO scala 1 : 100

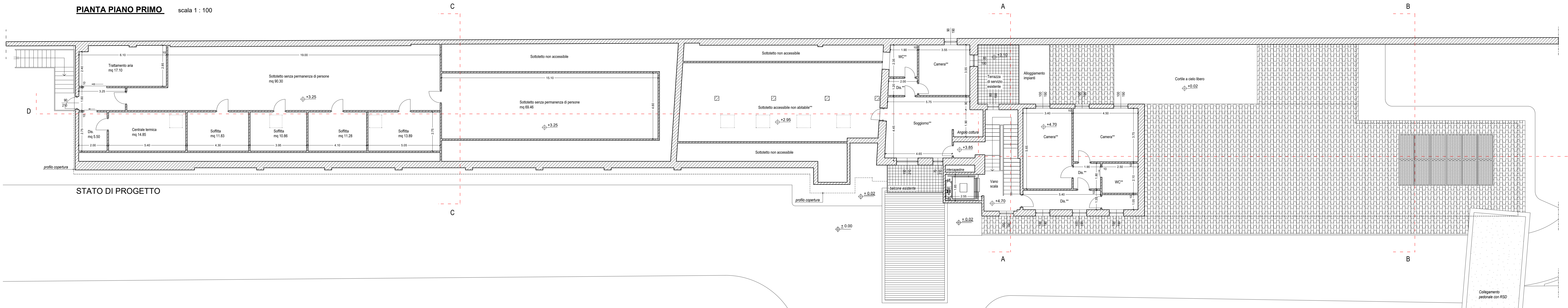

STATO DI PROGETTO

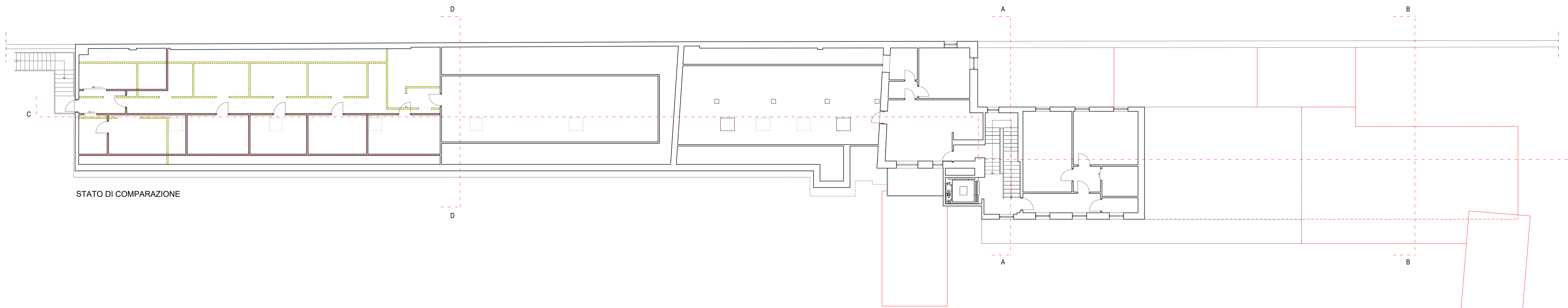

STATO DI COMPARAZIONE

LEGENDA

DA DEMOLIRE
 DA COSTRUIRE

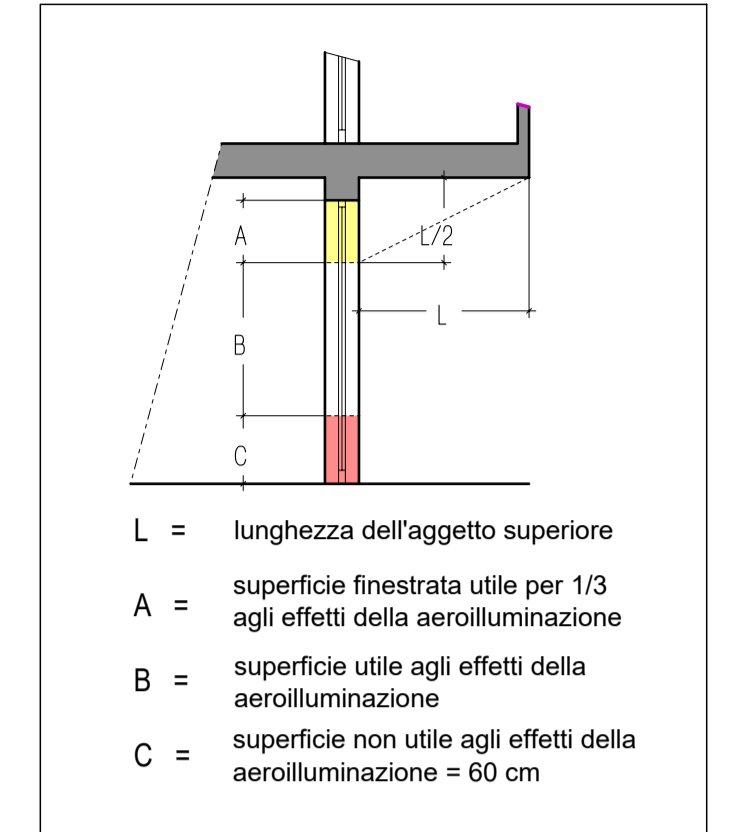

** Locali non soggetti a modifiche.

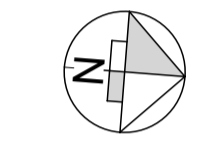

SPAZIO PER COMUNE E/O ENTI :

PROPRIETA' :	PROGETTISTA:
DIRETTORE LAVORI:	IMPRESA:

Arch. Giovanni Ingrao
 Via Fiume, 4 - 20851 - Lissone (Mb) - tel. : 348 / 3139751 - e-mail: ufficiotecnico@cooplamerindiana.it
Studio tecnico associato di ingegneria e architettura
 Via San Goltardo, 91 - 20900 - Monza (Mb) - tel. : 039 / 388249 - 039 / 320292 - fax : 039 / 388797 - e-mail: info@edidata.eu

COMMITTENTE: **OPERA DIOCESANA ISTITUTO SAN VINCENZO**
 via Copernico n. 1 - Milano

OGGETTO: **RSA SAN PIETRO 2**
 Viale Cesare Battisti n. 86 - Monza 20900

TAVOLA: **PIANTA PIANO PRIMO: stato di progetto e comparativa**

Data: 29 Ottobre 2019	Note:	Agg.:	Note:	Tavola
Agg.: Febbraio 2020	Note:	Agg.:	Note:	5
Agg.:	Note:	Agg.:	Note:	TAV/ALL 0006
Agg.:	Note:	Agg.:	Note:	