

PROSPETTO SUD SU VIA MARSALA

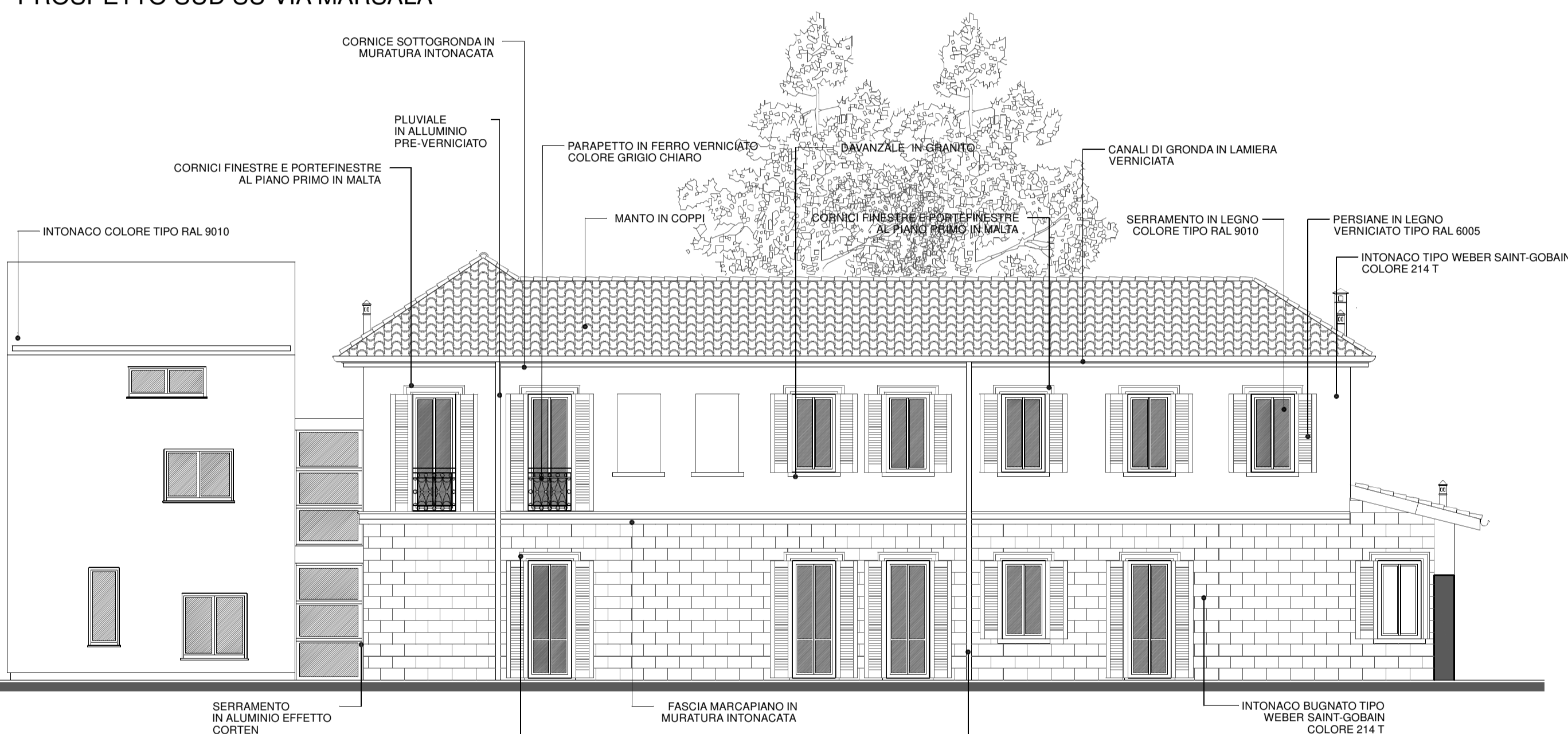

PROSPETTO OVEST SU GIARDINO

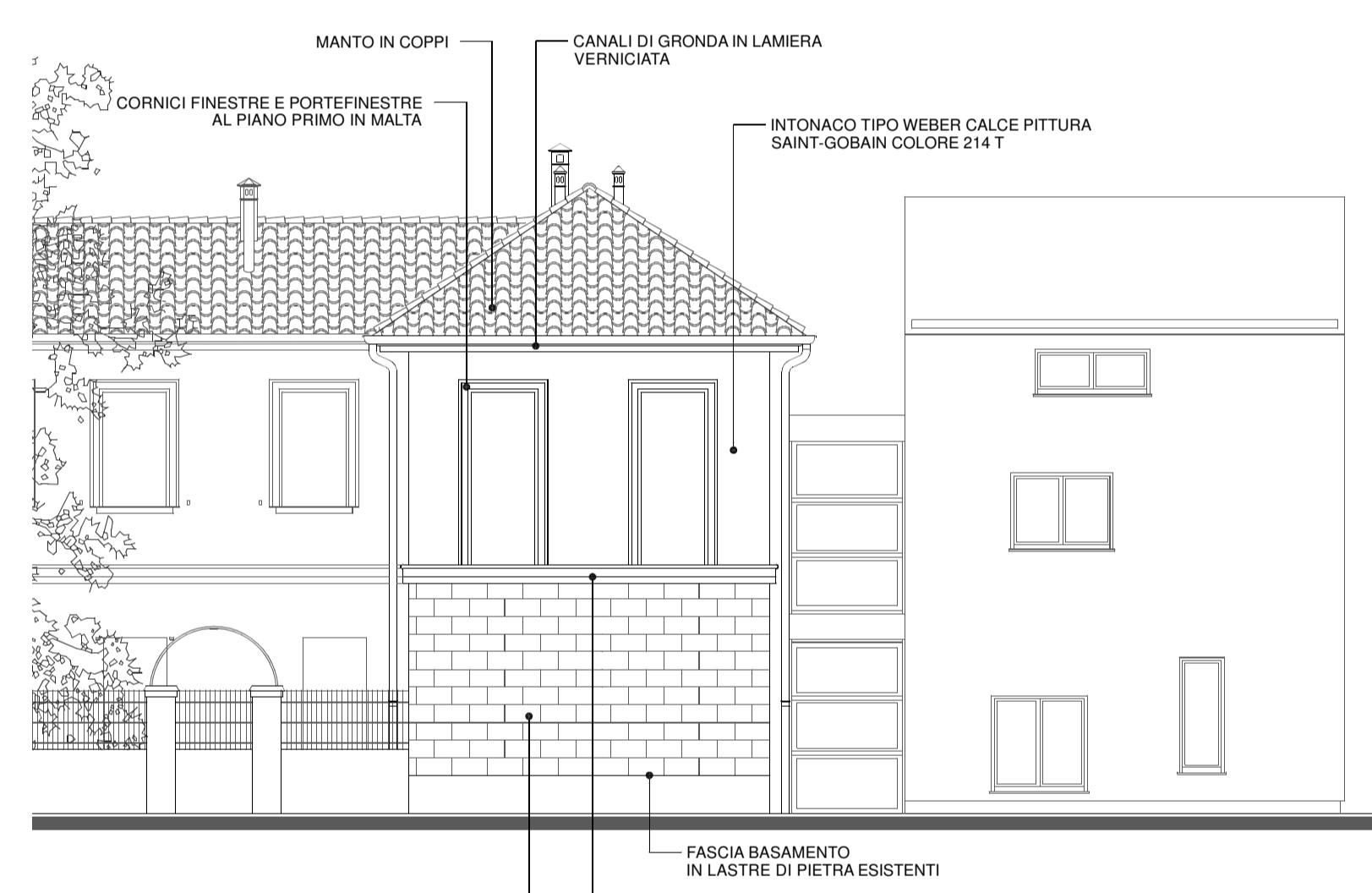

PROSPETTO EST SU ALTRA PROPRIETA'

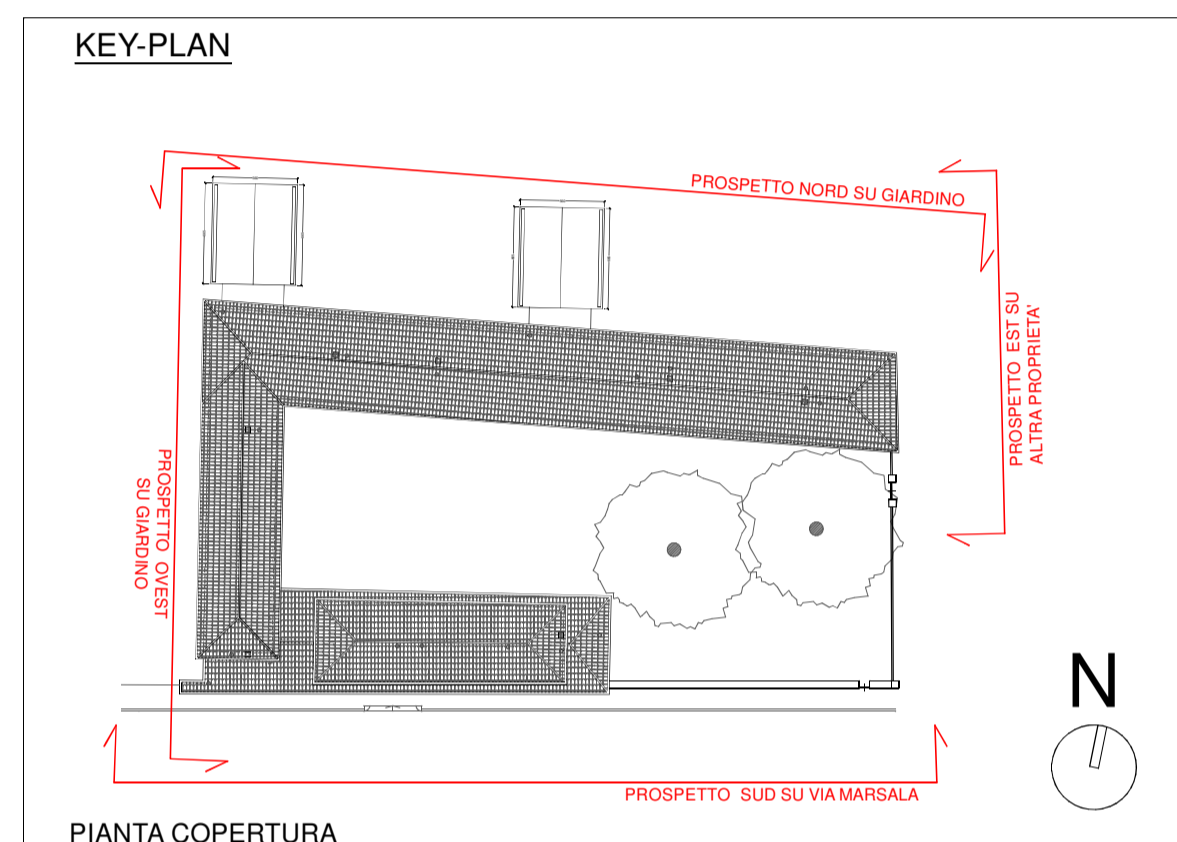

PROSPETTO NORD SU GIARDINO

COMUNE DI MONZA
 Permesso di Costruire (PdC)
 (ai sensi dell'art. 20 del D.P.R. 06.06.2001 n. 380 e dell'art. 7 del D.P.R. 07.09.2010 n.160)

VIA MARSALA, 44 - 20052 MONZA (MB)

COMMITTENTE IL BORGO s.r.l.	Via Volturno, 61 T +39 02 8266841 F +39 02 89309004	20098 San Giuliano Milanese (MI)
PROGETTO ARCHITETTONICO STUDIO TOOARCH Arch. Fabio Padolecchia Arch. Davide Spolaore	Via Volturno, 61 T +39 02 89306266	20098 San Giuliano Milanese (MI) padolecchia@tooarch.it
DIRETTORE LAVORI Arch. Fabio Padolecchia C.F.: PDLFBA82S03F205A	Via Volturno, 61 T +39 393 2352985	20098 San Giuliano Milanese (MI) padolecchia@tooarch.it
IL COMUNE		