

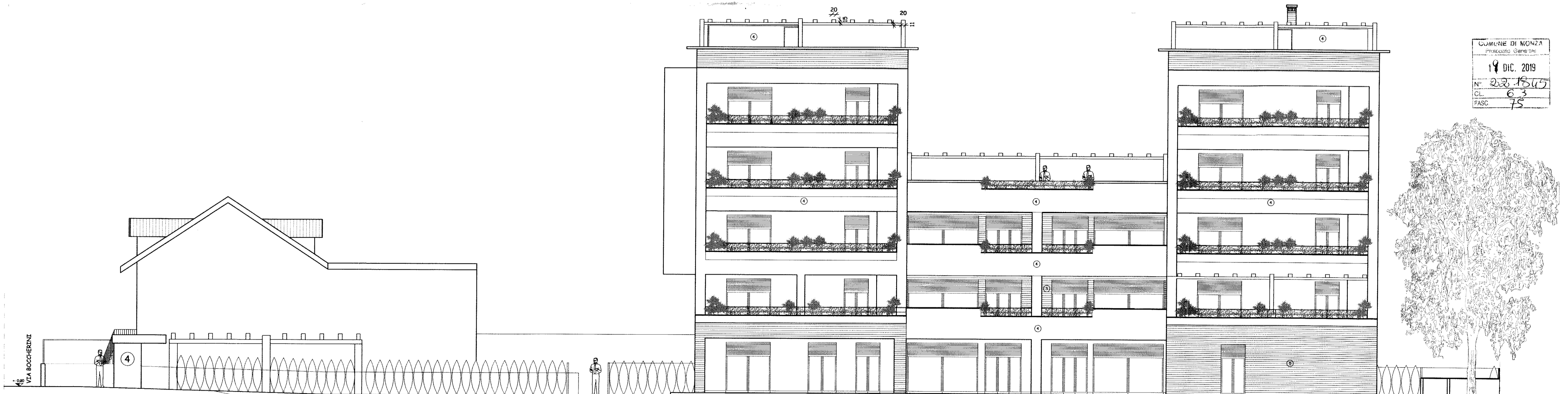

PROSPETTO EST

EDIFICIO ESISTENTE NON OGGETTO D'INTERVENTI



PROSPETTO OVEST

COMUNE DI MONZA
 19 DIC. 2019
 N° 22.1547
 CL. 63
 FASC. 75

LEGENDA MATERICO

COME DA PIANO DI RIQUALIFICAZIONE PERCETTIVA (P.R.P.)

- 1 SPECCHIATURE IN VETRO ANTISFONDAMENTO ACETATE
 - 2 GRONDE, PLUVIALI, SCOSSALINE IN LAMIERA GRIGIO SCURO CODICE NSC 3000-N
 - 3 LISTELLATURA CLINKER TONO AVORIO SCURO
 - 4 INTONACHINO COLORE BIANCO
 - 5 LISTELLATURA CLINKER TONO GRETA SCURO
 - 6 FERRI IN LEGNO CONTENUTO IN STRUTTURA MURARIA
 - 7 SERRAMENTI IN LEGNO SMALTATI COLORE GRIGIO SCURO CODICE NSC 3000-N
 - 8 AVVOLGIBILI DI COLORE GRIGIO SCURO
 - 9 SOGLIE, DAVANZALI, OPERE IN PIETRA, ZOCCOLATURA IN SERIZZO ANTIGOREO
 - 10 PORTA D'INGRESSO E PARETE HALL CONDOMINIALE IN CRISTALLO SATINATO
 - 11 STRUTTURE IN FERRO COLOR GRIGIO SCURO
 - PANNELLI SOLARI
- NB: TUTTI I FERRI DI INFESSI, LATTONERIE, RINGHIERE DI BALCONI E SCALE ESTERNE, RECINZIONI PRIVATE E CANCELLI SARANNO IN COLORE GRIGIO SCURO

PROGETTISTI
 siccardi mano architetto

Keele Coz - Pelli for
 PROPRIETARIO IMPRESA

| | | |
|--|---|--------------------------|
| <p>studio tecnico di progettazione siccardi mano architetto</p> <p>via g. donzetti 21/a - 20052 monza (mi) tel e fax 039 382307 e-mail siccardi@smarchitetto.it</p> | DOMANDA DI PERMESSO DI COSTRUIRE NUOVA COSTRUZIONE EDIFICIO RESIDENZIALE MONZA VIA BOCCHERINI, 15 | 56 |
| | IN PROGETTO: PROSPETTI EST e OVEST CON LEGENDA MATERICO | |
| sigg.ri CRIPPA, MAPELLI e FUMAGALLI - MONZA | nr 5638 Scala 1:100 | 17.12.2019 27.06.2018 |

C11A4