

PIANTA PARCHEGGI PERTINENZIALI - STATO DI FATTO sc. 1:50

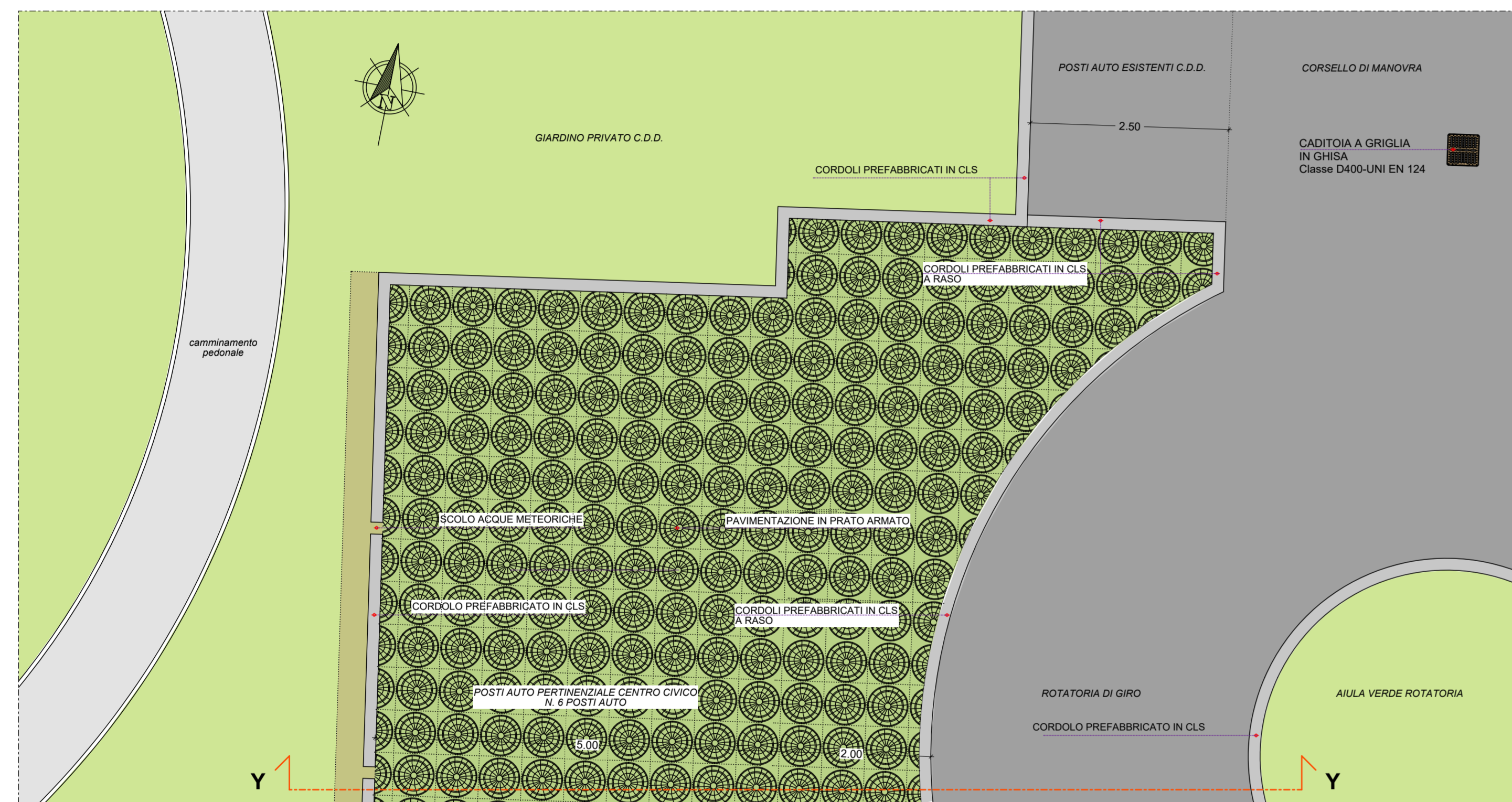

PIANTA PARCHEGGI PERTINENZIALI - PROGETTO sc. 1:50

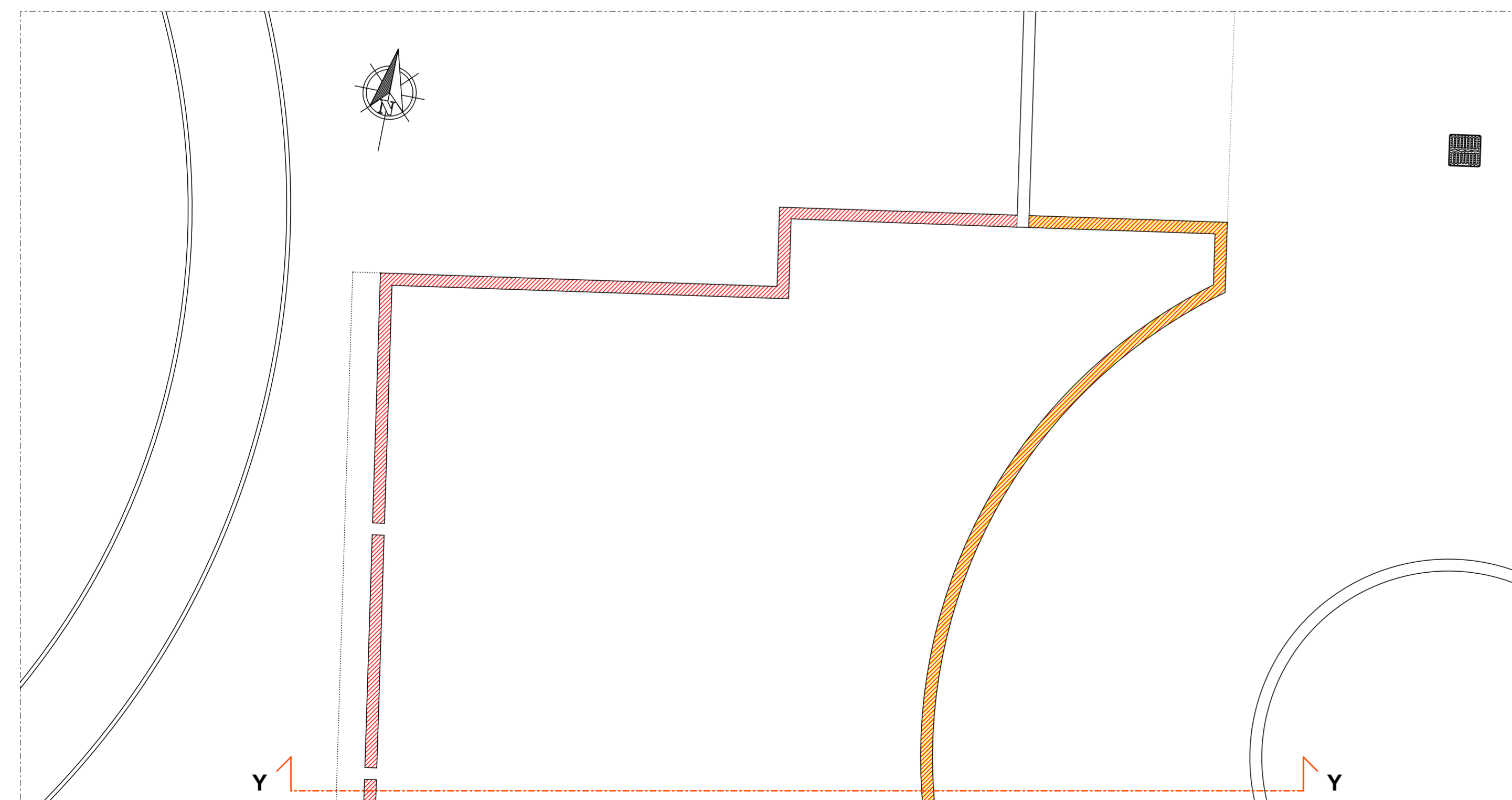

PIANTA PARCHEGGI PERTINENZIALI - COMPARATIVA sc. 1:50

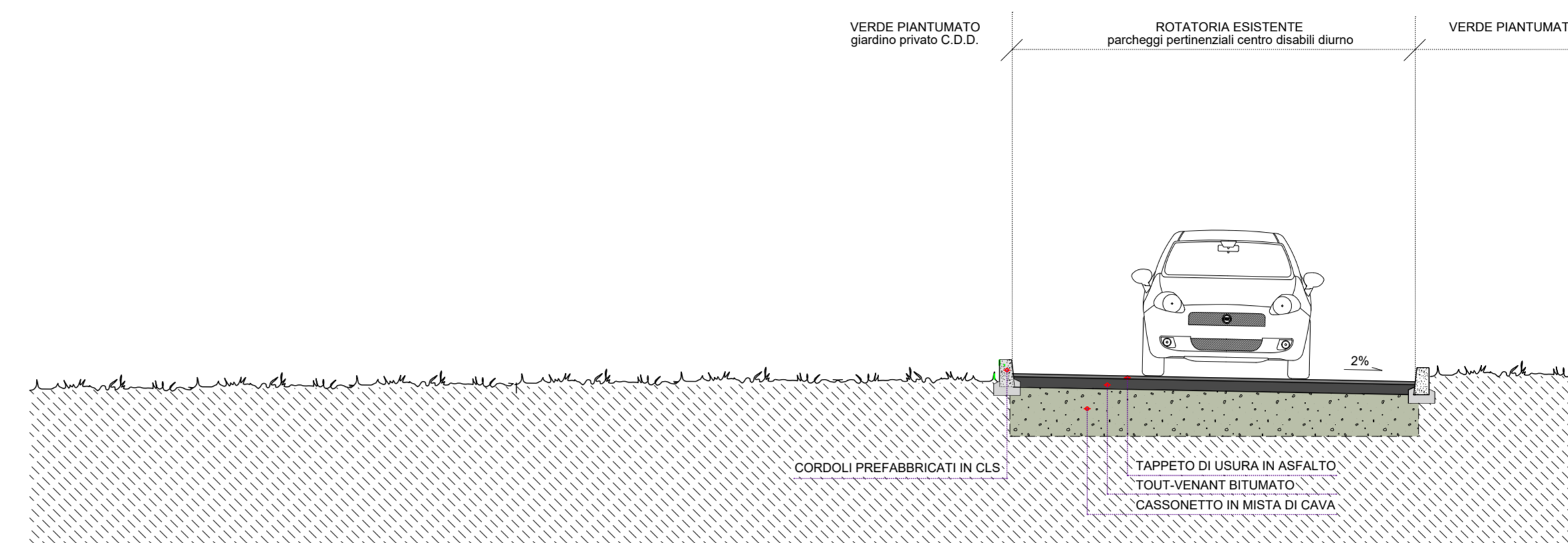

SEZIONE YY PARCHEGGI PERTINENZIALI - STATO DI FATTO sc. 1:50

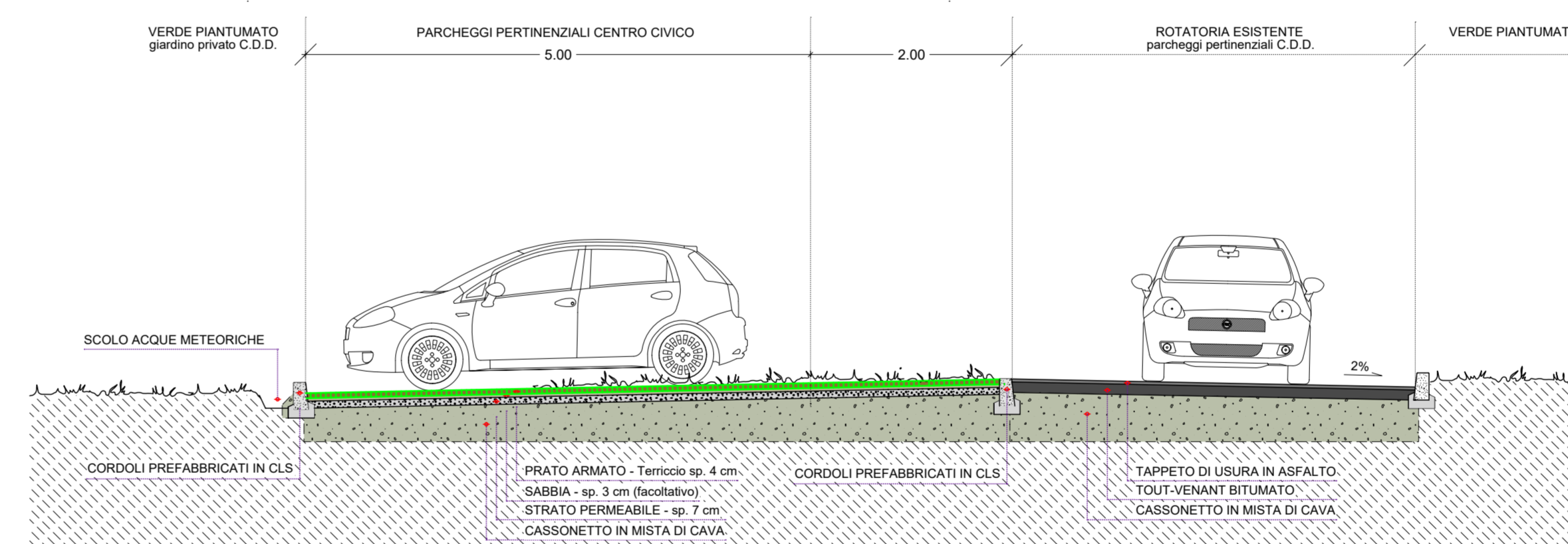

SEZIONE YY PARCHEGGI PERTINENZIALI - PROGETTO sc. 1:50

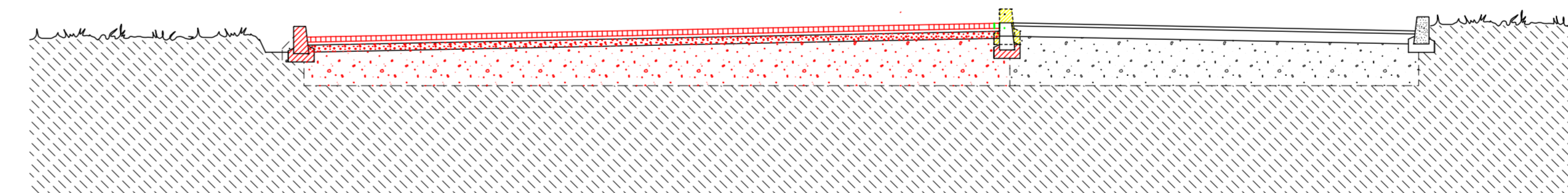

SEZIONE YY PARCHEGGI PERTINENZIALI - COMPARATIVA sc. 1:50

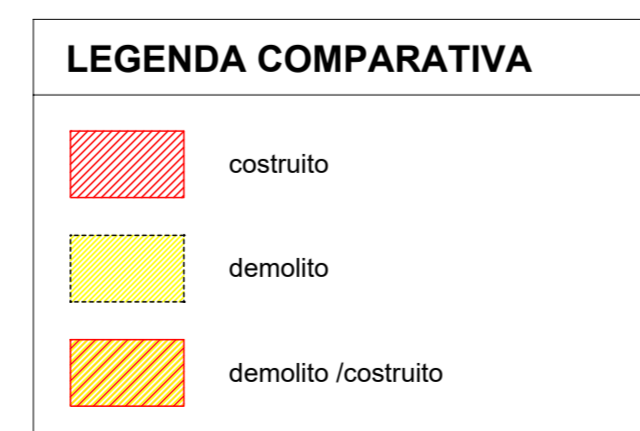

SPAZIO PER COMUNE E/O ENTI:	
PROPRIETA':	PROGETTISTA:
SOGGETTO ATTUATORE:	
DIRETTORE LAVORI:	IMPRESA:

**Studio tecnico associato di ingegneria e architettura**  
 Via San Gottardo, 91 - 20900 - Monza (Mb) tel. : 039 / 388249 - 039 / 320292 - fax : 039 / 368797 - e-mail: info@edidata.eu

COMMITTENTE: Comune di Monza

OGGETTO: PIANO ATTUATIVO "AT\_14 VIA GUERRAZZI" Villaggio dell'Innovazione - Area via Silva / via Puglia PROGETTO DEFINITIVO / ESECUTIVO Rif. Q. 220 T. 40

TAVOLA: AREE ESTERNE Stato di fatto, Progetto, Comparativa: Parcheggi pertinenziali - Pianta, Sezione YY Scala: 1:50

Data: Ottobre 2021	Note:	Agg.:	Note:	Tavola
Agg.:	Note:	Agg.:	Note:	<b>10</b>
Agg.:	Note:	Agg.:	Note:	
Agg.:	Note:	Agg.:	Note:	
Agg.:	Note:	Agg.:	Note:	