

LEGENDA:

- ISOLAMENTO TERMICO - A CAPPOTTO - sp. cm 14
- ISOLAMENTO TERMICO in RESINA FENOLICA - sp. cm 6
Zona Balconi
- ISOLAMENTO TERMICO in RESINA FENOLICA - sp. cm 2
Rivestimento Infixo Serramenti

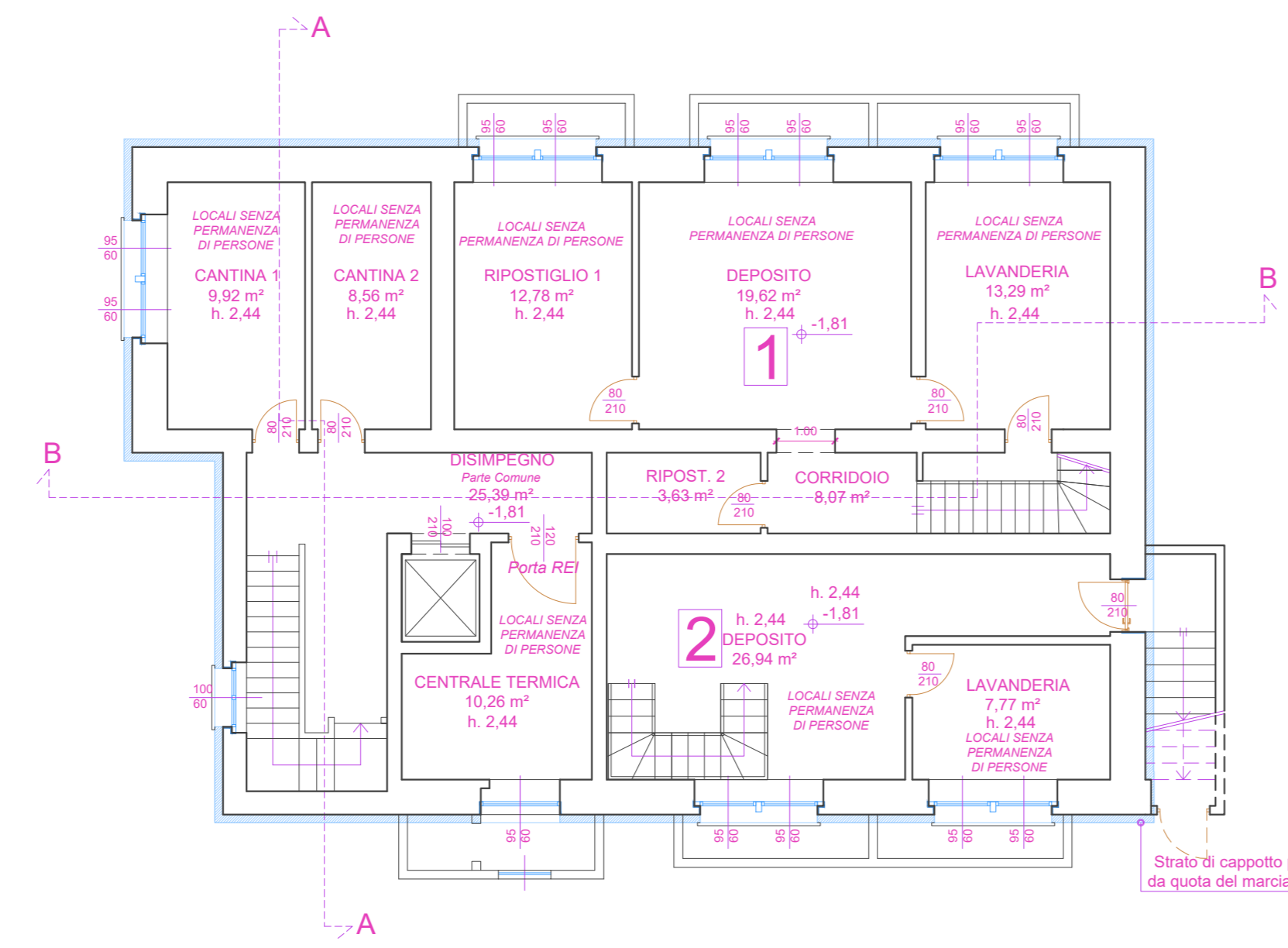

PIANO SEMINTERRATO

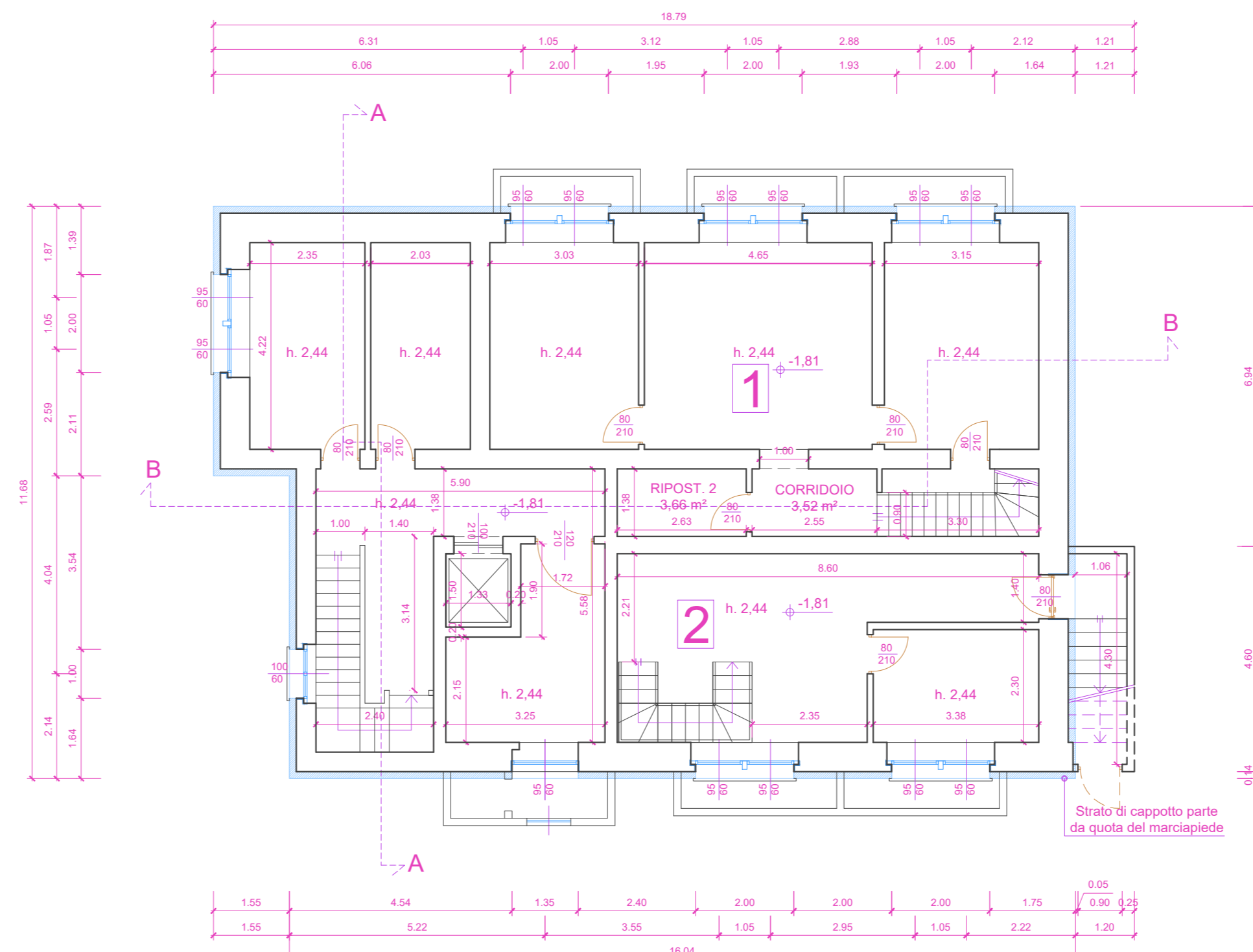

PIANO SEMINTERRATO



RILIEVO FOTOGRAFICO CONFORMAZIONE PIANEROTTOLO E SCALE TRA PIANO INTERRATO E PIANO RIALZATO LATO SUD

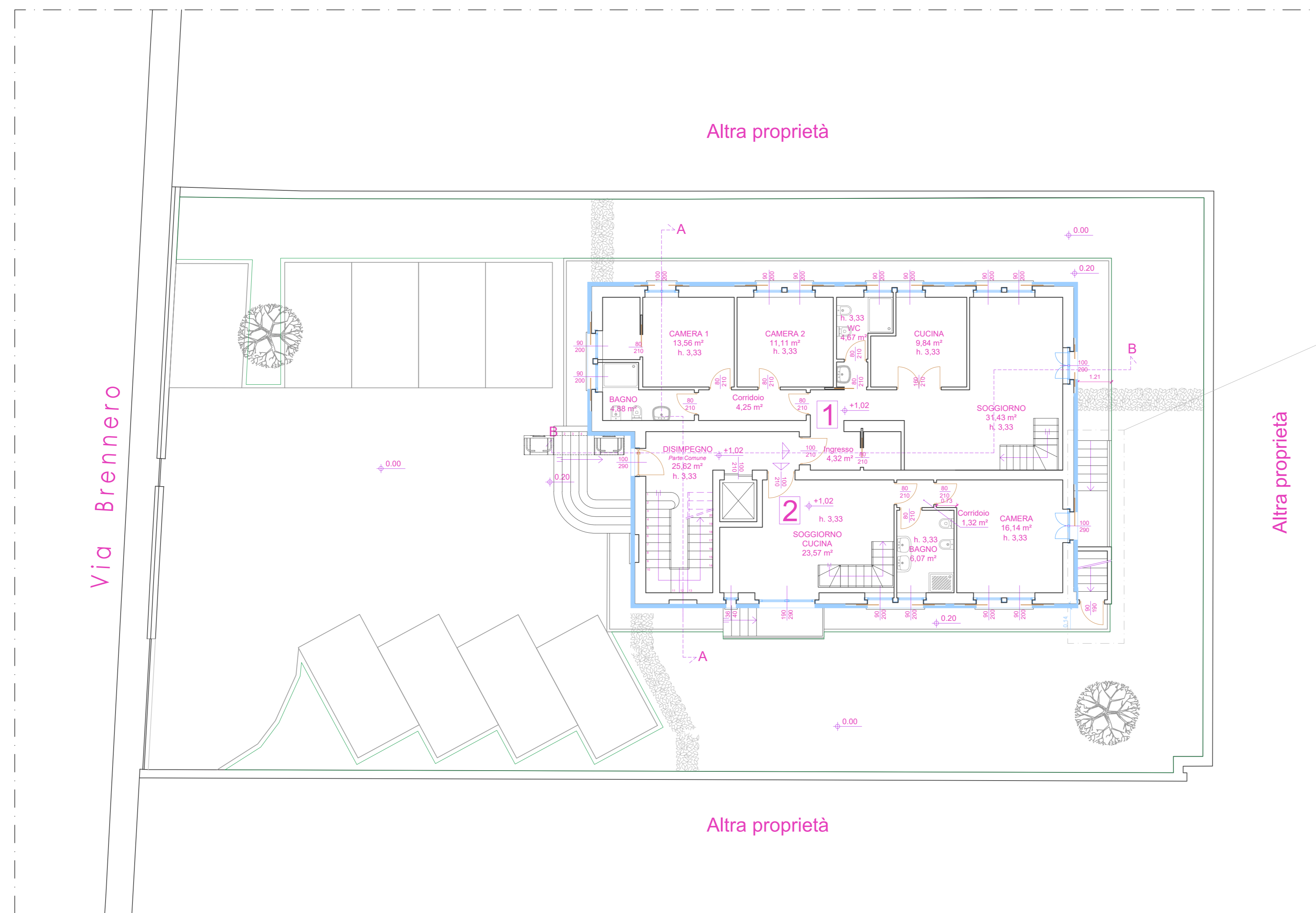

PIANO RIALZATO

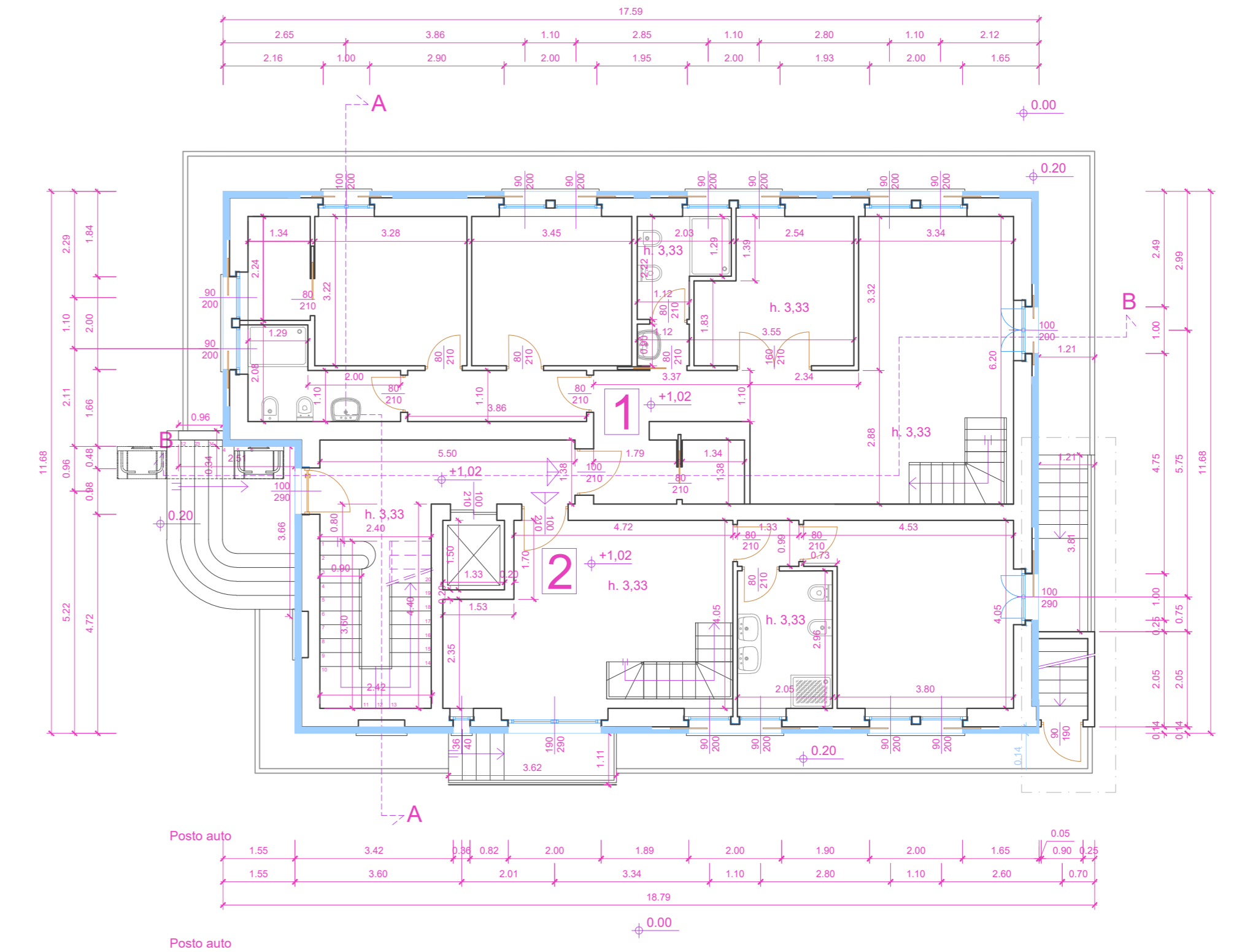

PIANO RIALZATO

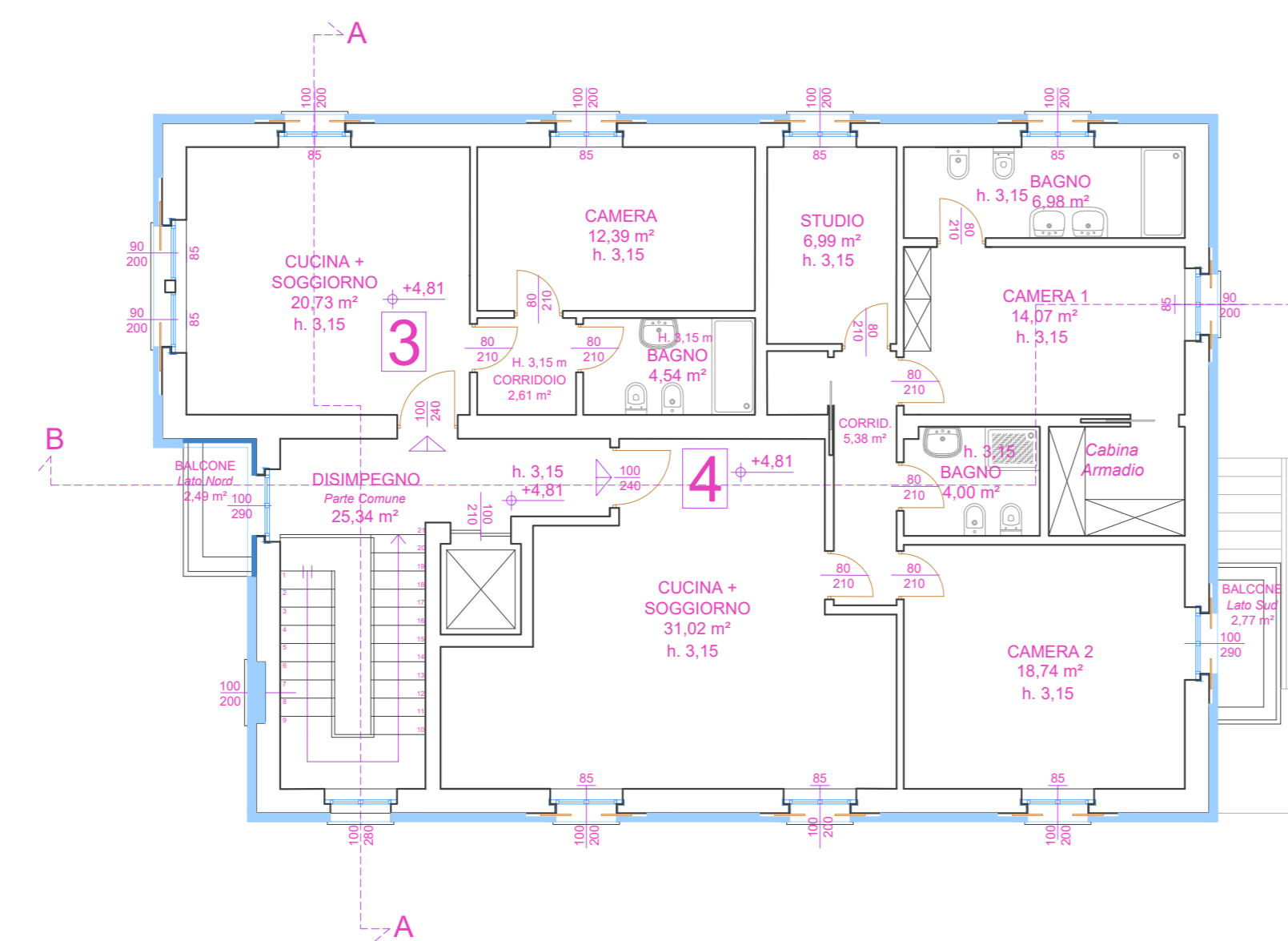

PIANO PRIMO

- LEGENDA:
- ARMADIATURA FISSA

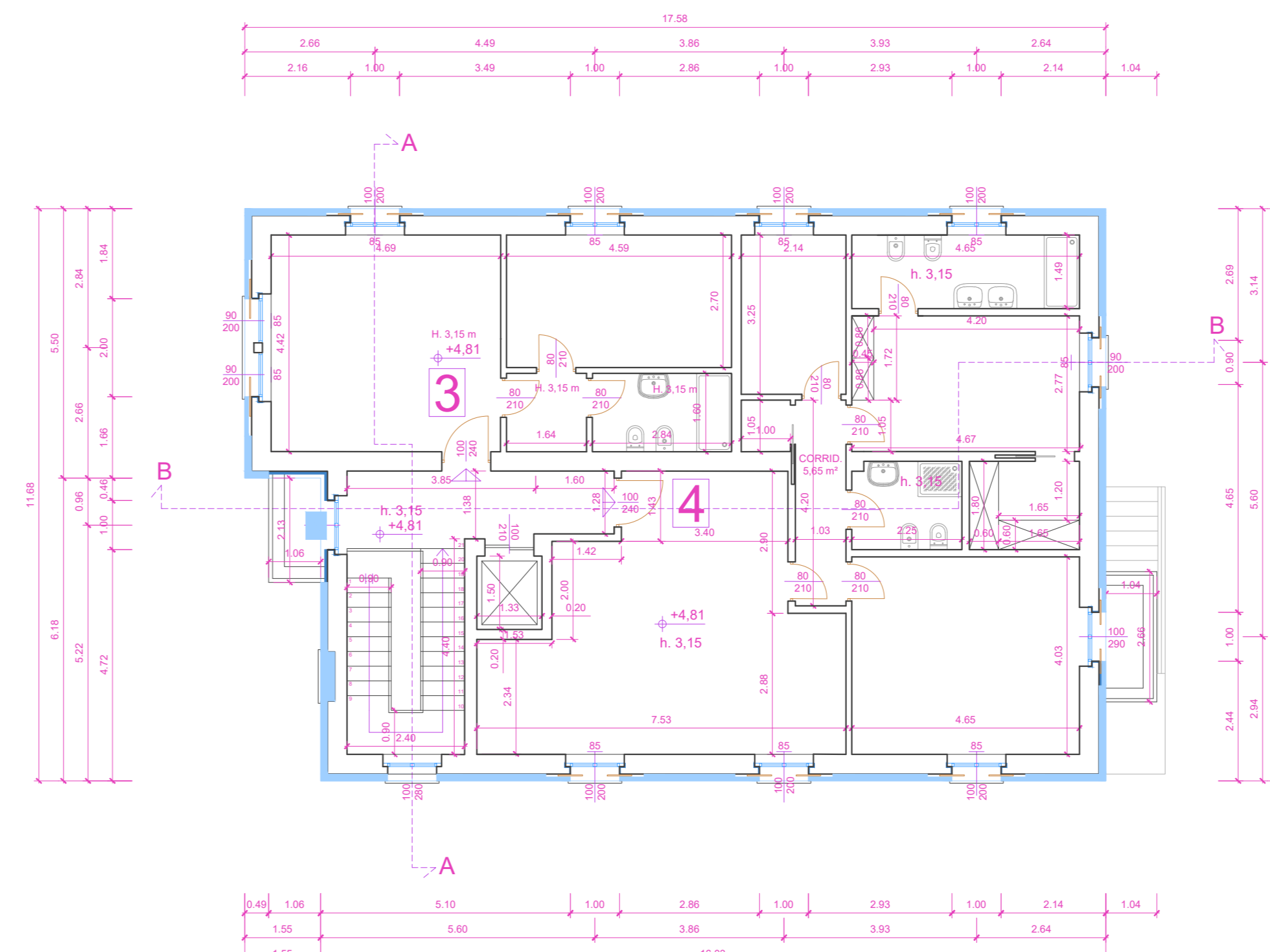

PIANO PRIMO

- LEGENDA:
- ARMADIATURA FISSA

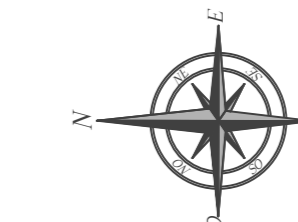

REGIONE LOMBARDIA	PROVINCIA DI MONZA BRIANZA
COMUNE DI MONZA	
PROGETTO:	
OGGETTO:	
- PIANTE PIANO SEMINTERRATO STATO DI PROGETTO - PIANTE PIANO RIALZATO STATO DI PROGETTO - PIANTE PRIMO PIANO STATO DI PROGETTO	
4.1a	1:100
COMITATO: In qualità di richiedenti: - Immobiliare S.r.l. Corso Buenos Aires 20124, Milano (MI) P.Iva: 10576980964 nella persona dell'amministratore unico: - Sili Carlo Via Bolzano 11, Tronzano Vercellese (VC) C.F. SLLCRL74C08L2198	
PROGETTISTA: LCA S.r.l. S.t.p via XX Settembre, 9 Rovato (BS) 25038 P.IVA 04226240984 A.D. Rossini Geometra Christian	
DATA: Aprile 2021	
A norma di legge il presente è depositato presso il Comune di Monza e può essere consultato presso l'Ufficio Urbanistico.	