

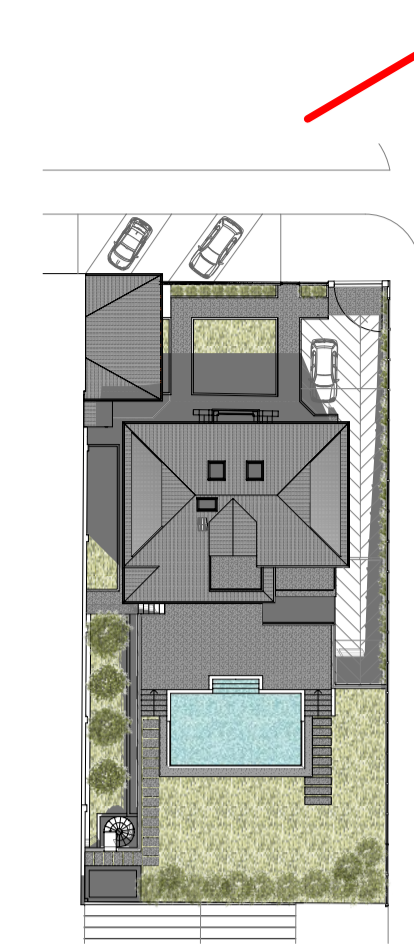

Piscina a sfioro con
paretine in vetro

Pavimentazione esterna in
ghiaio lavato toni grigi

Camminamento tipo legno

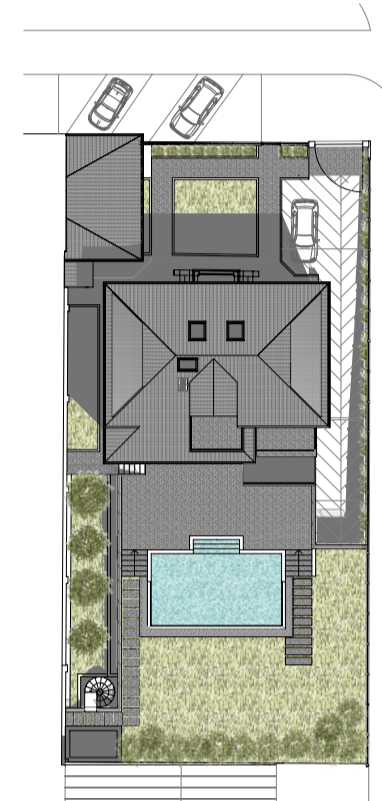

Copertura con tegole portoghesi anticcate

Canali e lattoneria in rame



Sottogronda e mensole decorative
legno tinta noce

Cornice con intonaco granigliato
martellinato toni grigi

Facciata con intonachino
grigio RAL 7038 o NCS S 3000-N

Cornici finestre e decori facciate
in intonaco granigliato martellinato
toni grigi

Serramenti in legno noce scuro
inferriate color testa di moro

Rivestimento in intonaco granigliato
martellinato toni grigi

Rampa accesso box con
finitura in cemento a spina di pesce

Recinzione in ferro
color testa di moro

Muretto di recinzione
in intonaco granigliato
martellinato toni grigi

Tapparelle stecca ridotta
color testa di moro

Parapetti in ferro
color testa di moro

Camminamenti pedonali
e lastricati in ghiaio lavato

LABORATORIO DI ARCHITETTURA • DESIGN

arch.valentino scaccabarozzi via g.garibaldi, 33. 23873 missoglia (lc) tel 039/9206982 fax 039/9206310 e.mailinfo@archvalentinoscaccabarozzi.it
www.archvalentinoscaccabarozzi.it

PRATICA N. 699 - A/20

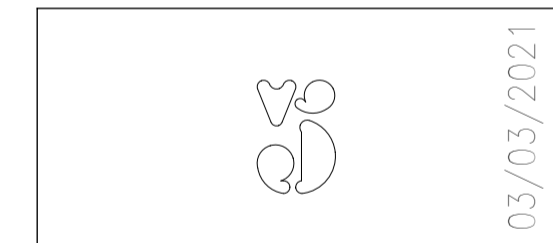

AGGIORNAMENTO

PROGETTISTA



COMMITTENTE

Federico Quasso
Viale Cesare Battisti 41
20900 Monza (Mb)

PROGETTO

Richiesta di permesso di costruire
per ristrutturazione con recupero
sottotetto di compendio immobiliare

Viale Cesare Battisti 69 - Monza (Mb)

OGGETTO

RENDER
FINITURE MATERIALI

■ PLANIMETRIA	1:200
■ PROSPETTI	1:100
■ SEZIONI	1:100
■ PIANTE	1:100
□ ESTRATTO PGT	
□ ESTRATTO MAPPA	
□ ESTRATTO FOTOGRAFIA	

COPIA

CONSEGNA VISTO