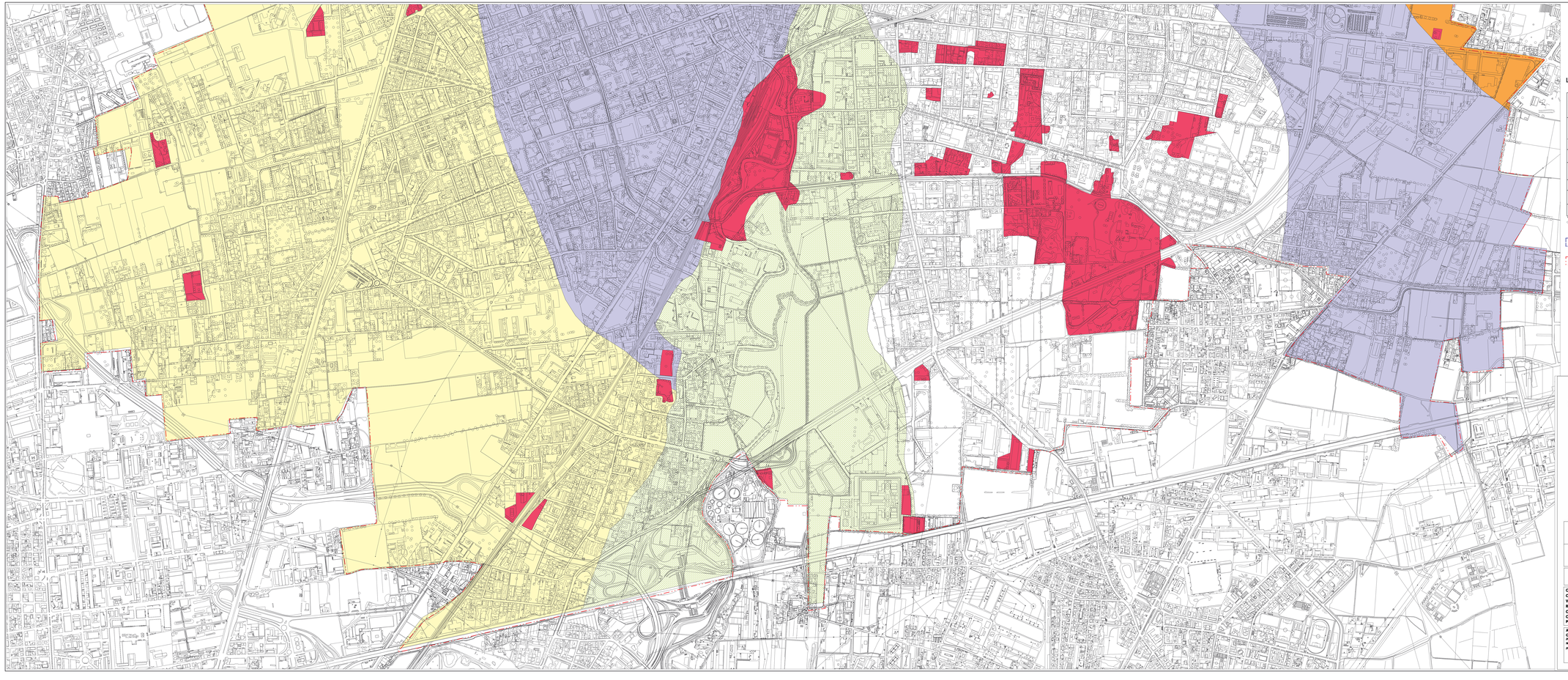

Legenda

CODICE		SCENARIO DI PERICOLOSITA' SISMICA LOCALE	SIGLA*	EFFETTI PREVISTI	LIVELLO DI APPROFONDIMENTO
S1		Superficie stabile del Livello fondamentale, con depositi fluvioglaciali e fluviali ghiaiose e ghiaioso sabbiose, con buone caratteristiche geotecniche. Non sono note condizioni di contatto tra litotipi molto diversi. Falda profonda	(24a)		Verifiche puntuali *
S2		Zona di fondovalle con depositi alluvionali e/o fluvioglaciali grossolani sub coesivi. Falda a profondità > 5 m	(24a)	Amplificazioni litologiche	II
S3		Zona di fondovalle con depositi alluvionali e/o fluvioglaciali grossolani sub coesivi. Falda a profondità < 5 m	24a	Amplificazioni litologiche e geometriche	II
S4		Zona del livello fondamentale della pianura con depositi fluvioglaciali e fluviali ghiaioso sabbiosi, generalmente omogenei, con caratteri geotecnici mediocri entro i 10 m da piano campagna	(22-24a)	Amplificazione litologiche e geometriche	II
S5		Zona del livello fondamentale della pianura con alternanze e contatti laterali tra litotipi molto diversi.	25	Comportamenti differenziali	III
S6		Zona terrazzata, a depositi fluvioglaciali e fluviali alterati, con coperture loessiche generalmente inferiori al metro.	(22)	Cedimenti	II
S7		Presenza di cavità (occhi pollini) e piccole falde sospese			
		Zona con riporti solo rimpianti	22	Cedimenti	III

* Si fa riferimento alla sigla riportata nelle tabelle indicate in Allegato 5 della DGR 8/1566. Tra parentesi () sono indicate le attribuzioni che comportano un maggior livello di approssimazione

Limite area inedificabile (Parco e Villa Reale)

Confine comunale

Assessorato al Territorio

Settore Programmazione e Pianificazione Territoriale, Urbanistica Operativa, Mobilità e Viabilità

Servizio Programmazione e Pianificazione Territoriale
Ufficio Piani Urbanistici

PIANO DI GOVERNO DEL TERRITORIO

DOCUMENTO DI PIANO

COLLAZIONATO SUCCESSIVAMENTE ALLA DELIBERAZIONE C.C. N° 71 DEL 29/11/2007; 18/12/2007

A16	Componente geologica, idrogeologica e sismica	
Tav 1C	PARTE SISMICA Pericolosità sismica locale	aggiornamento: ottobre 2007 Scala 1:5.000

Sindaco	Assessore al Territorio	Segretario Generale	Direttore di Settore
Marco Maria Mariani	Paolo Romani	Dott.ssa Bruna Mustilli	Arch. Mauro Rossotti

Coordinamento Generale e Documento di Piano: Arch. Massimo Clubini
Coordinamento di Piano dei Servizi, Piano delle Regole e Norme di PGT: Arch. Roberto Alinaghi, Arch. Carlo Gerosa
Valutazione Ambientale Strategica: Ing. Marco Pompilio
Revisione giuridica: Avv. Prof. Giuseppe Franco Ferrari
Componente Geologica, Idrogeologica e Sismica (parte geologica e sismica): BEA s.r.l. (Dott. Geol. D. D'Alessio)
Componente Geologica, Idrogeologica e Sismica (parte idraulica): Ing. F. Ciancio, Ing. M. Schena
P.U.G.S.S.: Studio ambientale (Dott. Geol. N.Bacco)

Allegati al P.G.T.
Consulenze:
Piano Urbano del Commercio: Arch.A.Patrizia, Arch.V.Lanzarotti
Norme di Urbanistica Commerciale: Presicce, R.Canali
Piano Energetico Comunale: Dott. L.Andreoli

Ufficio Piani Urbanistici
Collaboratori interni:
Arch.Francesca Corbella, Arch. Angela Cartini, Ing. Chiara Della Rosa, Arch.Enzo Gaiotti, Arch. Andrea Giambarda, Arch. Claricia Maranghi, Arch. Alessandro Mauro, Arch.Stefania Santoriun, Dott.Ivana Palatina
Geom. Maurizio Mangiarotti
Altri collaboratori:
Nicola Colombo, Maria Meregalli, Emilia Pesenti, Patrizia Sacchetti