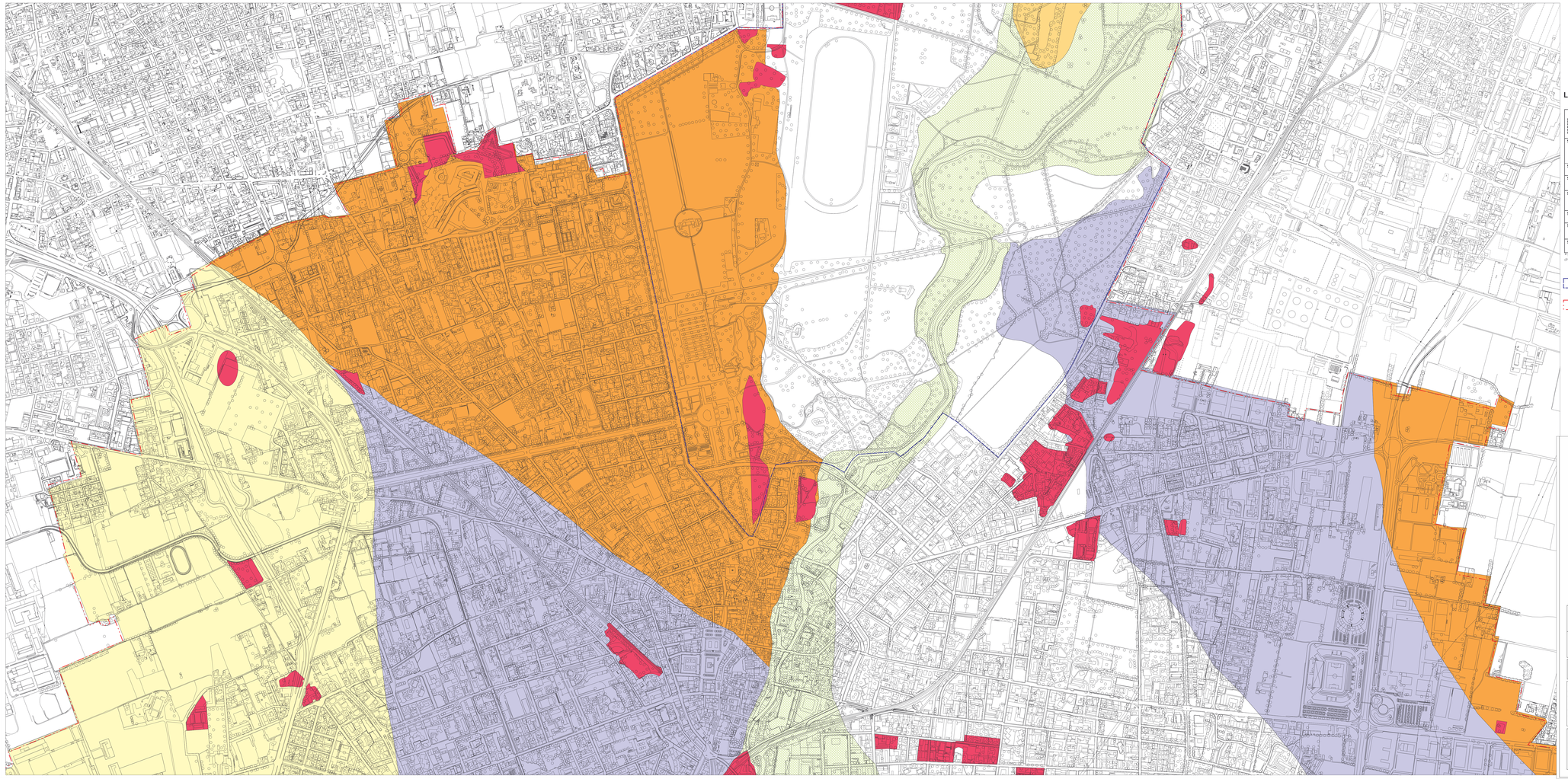

Legenda

CODICE		SCENARIO DI PERICOLOSITA' SISMICA LOCALE	SCALA*	EFFETTI PREVISTI	LIVELLO DI APPROFONDIMENTO
S1		Superficie stabile del Livello fondamentale, con depositi fluvioglaciali e fluviali ghiaiosi e ghiaioso sabbiosi, con buone caratteristiche geotecniche. Non sono note alternanze o contatti tra litotipi molto diversi. Falda profonda	(24a)		Verifica puntuale
S2		Zona di fondovalle con depositi alluvionali e/o fluvioglaciali granulari e/o coesivi. Falda a profondità > 5 m	(24a)	Amplificazioni litologiche	II
S3		Zona di fondovalle con depositi alluvionali e/o fluvioglaciali granulari e/o coesivi. Falda a profondità < 5 m	24a	Amplificazioni litologiche e geometriche	II
S4		Zona del livello fondamentale della pianura con depositi fluvioglaciali e fluviali ghiaioso sabbiosi, generalmente omogenei, con caratteri geotecnici medioci entro i 10 m da piano campagna	(22-24a)	Cedimenti. Amplificazioni litologiche e geometriche	II
S5		Zona del livello fondamentale della pianura con alternanze e contatti laterali tra litotipi molto diversi.	25	Comportamenti differenziali	III
S6		Zona terrazzata, a depositi fluvioglaciali e fluviali alterati, con coperture loessiche generalmente inferiori al metro. Presenza di cavità (cuchi pollini) e piccole falde sospese	(22)	Cedimenti	II
S7		Zona con riporti e/o riempimenti	22	Cedimenti	III

* Si fa riferimento alla sigla riportata nelle tabelle indicate in Allegato 5 della DGR 8/1566. Tra parentesi (.) sono indicate le attribuzioni che comportano un maggior livello di approssimazione

Limite area inedificabile (Parco e Villa Reale)

Confine comunale

Assessorato al Territorio

Settore Programmazione e Pianificazione Territoriale, Urbanistica Operativa, Mobilità e Viabilità

Servizio Programmazione e Pianificazione Territoriale
Ufficio Piani Urbanistici

PIANO DI GOVERNO DEL TERRITORIO

DOCUMENTO DI PIANO

COLLAZIONATO SUCCESSIVAMENTE ALLA DELIBERAZIONE C.C. N° 71 DEL 29/11/2007: 18/12/2007

A16	**Componente geologica, idrogeologica e sismica**	
Tav 1B	**PARTE SISMICA** **Pericolosità sismica locale**	aggiornamento: ottobre 2007 Scala 1:5.000

Sindaco	Assessore al Territorio	Segretario Generale	Direttore di Settore
Marco Maria Mariani	Paolo Romani	Dott.ssa Rosaria Mustico	Arch. Mauro Romoni

Coordinamento Generale e Documento di Piano: Arch. Massimo Giuliani
Coordinamento di Piano dei Servizi, Piano delle Regole e Norme di PGT: Arch. Roberto Almagioni, Arch. Carlo Gerosa
Valutazione Ambientale Strategica: Ing. Marco Pomplio
Revisione giuridica: Avv. Prof. Giuseppe Franco Ferrari
Componente Geologica, Idrogeologica e Sismica (parte geologica e sismica): REA s.c.r.l. (Dott. Geol. D. D'Alessio)
Componente Geologica, Idrogeologica e Sismica (parte idraulica): Ing. F. Gianoli, Ing. M. Schena
P.U.G.S.S.: Studio ambientale (Dott. Geol. N.Rosco)

Allegati al P.G.T.
Consulenze:
Piano Urbano del Commercio: Arch.A.Parisio, Arch.V.Lanzarotti
Norme di Urbanistica Commerciale: Praxiscop, R.Cassi
Piano Energetico Comunale: Dott. L.Andreoli

Ufficio Piani Urbanistici
Collaboratori esterni:
Arch.Francesca Corbetta, Arch. Angela Cortini, Ing. Chiara Della Rosa, Arch.Enrio Dottori, Arch. Andrea Giambarda, Arch. Gianluca Marangoni, Arch.Giuseppe Pacinati, Arch.Stefania Zamboriani, Dott.Irene Pedemo
Geom. Massimo Bongiovi
Altri collaboratori:
Natalia Colombo, Maria Meregalli, Emilia Pesenti, Patrizia Sacchetti