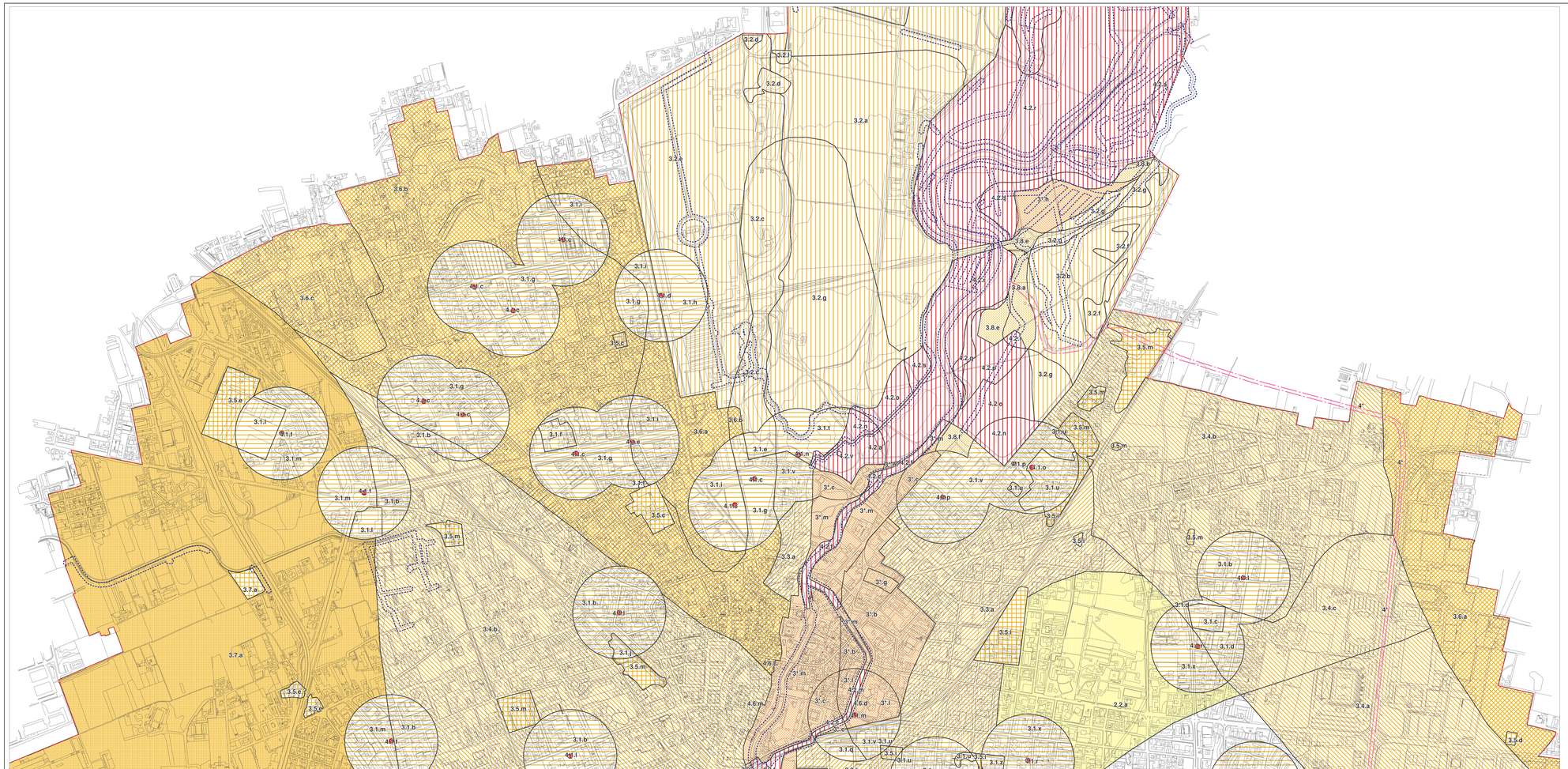

Legenda semplificata

- **Classe 1: fattibilità senza particolari limitazioni**
- **Classe 2: fattibilità con modeste limitazioni**
- **Classe 3: fattibilità con consistenti limitazioni**
- **Classe 3*: fattibilità con limitazioni dovute al rischio idraulico**
- **Classe 4: fattibilità con gravi limitazioni**
- **Classe 4*: fattibilità limitata dal progetto di collettore**

Classe di fattibilità per le fasce fluviali

Fattore determinante: fasce di rispetto fluviali

Sul Lambro, sul reticolo idrico in genere, e sul Canale Villoresi sono determinate dal RD 523/04 e 368/04

Tali fasce determinano le seguenti classi di fattibilità geologica:

Classe di fattibilità 4 fascia di 4 m a partire dagli argini o dal ciglio di sponda

Classe di fattibilità 3 fascia esterna alla precedente, di ulteriori 6 m

Queste fasce saranno sostituite, dopo approvazione con le fasce definite in Tavola 9.
Le nuove fasce, definite ai sensi della DGR 7/7868 del 25 gennaio 2002
e succ. DGR 7/13950 del 1 agosto 2003, determinano le seguenti classi di fattibilità geologica

Classe di fattibilità 3
sottoclasse di fattibilità geologica: 3.9 fascia di tutela e rispetto fluviale: 6 m esterni alla fascia di tutela assoluta

Classe di fattibilità 4
sottoclasse di fattibilità geologica: 4.4 fascia di tutela assoluta: 4 m

In carta, per semplicità è riportata solo la fascia di 10 m

Confine comunale

Assessorato al Territorio

Settore Programmazione e Pianificazione Territoriale, Urbanistica Operativa, Mobilità e Viabilità

Servizio Programmazione e Pianificazione Territoriale
Ufficio Piani Urbanistici

PIANO DI GOVERNO DEL TERRITORIO

DOCUMENTO DI PIANO

COLLAZIONATO SUCCESSIVAMENTE ALLA DELIBERAZIONE C.C. N° 71 DEL 29/11/2007; 18/12/2007

A16	**Componente geologica, idrogeologica e sismica**	
Tav.13b	**PARTE GEOLOGICA** **Fattibilità geologica**	aggiornamento: settembre 2008 Scala 1:5.000

Sindaco	Assessore al Territorio	Segretario Generale	Direttore di Settore
Marco Maria Mariani	Paolo Romeri	Dott.ssa Siana Mulcò	Arch. Mauro Ronzoni

Coordinamento Generale e Documento di Piano: Arch. Massimo Giuliani
Coordinamento di Piano dei Servizi, Piano delle Regole e Norme di PGT: Arch. Roberta Arnaglori, Arch. Carlo Cerosa
Valutazione Ambientale Strategica: Ing. Marco Pompilio
Revisione giuridica: Avv. Prof. Giuseppe Franco Ferrari
Componente Geologica, Idrogeologica e Sismica (parte geologica e sismica): REA s.c.r.l. (Dott. Geol. D. D'Alessio)
Componente Geologica, Idrogeologica e Sismica (parte idraulica): Ing. F. Gianoli, Ing. M. Schena
P.U.G.S.S.: Studio ambientale (Dott. Geol. M.Rosco)

Allegati al P.G.T.
Consulenze:
Piano Urbano del Commercio: Arch.A.Pozzoli, Arch.V.Lorenzoli
Norme di Urbanistica Commerciale: Praticoop, R.Canali
Piano Energetico Comunale: Dott. L.Andreoli

Ufficio Piani Urbanistici
Collaboratori tecnici:
Arch.Francesca Corbetta, Arch. Angela Cartini, Ing. Chiara Della Rosa, Arch.Enzo Sabini, Arch. Andrea Ciambarella, Arch. Gianluca Marangoni, Arch.Elena Ferrari, Arch.Stefania Santoriello, Dott.Ivana Pontarino Geom. Angelina Mangusi
Altri collaboratori:
Nicola Colombo, Maria Mengoli, Emilia Pesenti, Patrizia Sacchetti