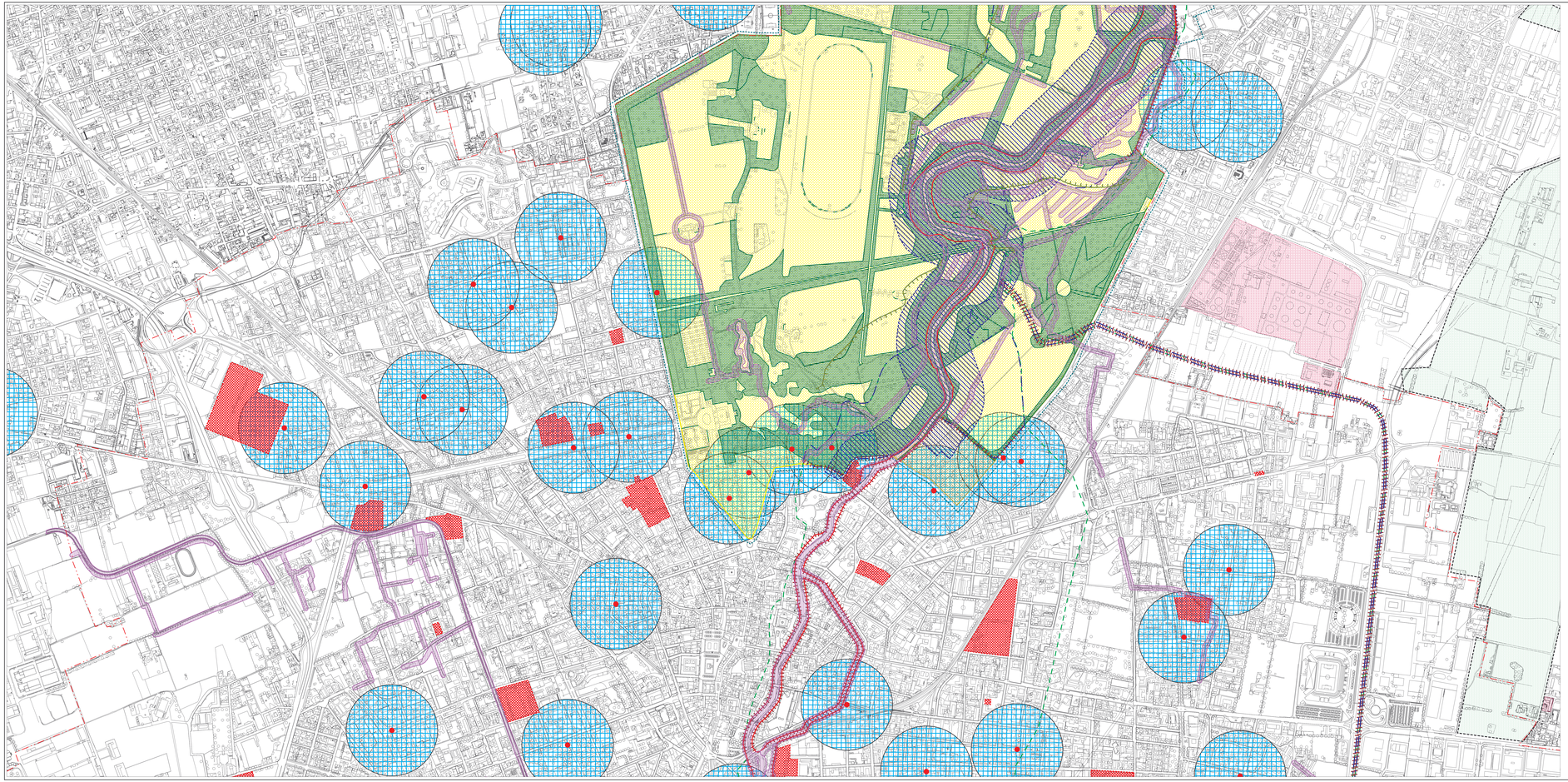

Legenda

Rispetto captazioni

- Zona di tutela assoluta (10 m)
- Zona di rispetto (200 m)

Vincoli di tutela del suolo:
Piano stralcio per l'Assetto Idrogeologico (DPCM 24 maggio 2001)

- Fascia di deflusso della piena (Fascia A)
- Fascia di esondazione (Fascia B)
- Area di inondazione per piena catastrofica (Fascia C)
- Limite di progetto tra la Fascia B e la Fascia C

Reticolo idrografico

- Fascia di 10 m su tutti i corsi d'acqua ai sensi del RD 523/04 e di 4 m sul Canale Villoresi (RD 368/04). Tali fasce saranno sostituite, dopo approvazione dell'Autorità competente, dalle fasce riportate in Tavola 9.

Vincoli derivanti dal D.Lgs 490/99

- Vincolo paesistico sui corsi d'acqua (150 m; art. 146)
- Parco Regionale Valle del Lambro (art. 146)
- Boschi (art. 146)

Ambiti proposti dal Piano Territoriale del Parco Valle del Lambro (DGR 7/601 del 28 luglio 2000)

- Parco Regionale Valle del Lambro - Ambito del Parco Reale di Monza (art. 2)
- Parco Regionale Valle del Lambro - Ambito di Parco Storico (art. 2)

Indicazioni derivanti dal PTCP della Provincia di Milano

- Stabilimenti a rischio di incidente rilevante
- Elementi geomorfologici: scarpate dei terrazzi

Parchi locali di interesse sovracomunale

- Parco della Cavallera
- Parco della Media Valle del Lambro
- Parco delle Cave

Aree dismesse ed aree di bonifica

- Aree dismesse, aree sottoposte a PII, aree per le quali è in corso la procedura di bonifica ai sensi del DM 471/99

- Confine comunale

MONZA

Assessorato al Territorio

Settore Programmazione e Pianificazione Territoriale, Urbanistica Operativa, Mobilità e Viabilità

Servizio Programmazione e Pianificazione Territoriale
Ufficio Piani Urbanistici

PIANO DI GOVERNO DEL TERRITORIO

DOCUMENTO DI PIANO

COLLAZIONATO SUCCESSIVAMENTE ALLA DELIBERAZIONE C.C. N° 71 DEL 29/11/2007: 18/12/2007

A16	**Componente geologica, idrogeologica e sismica**	
Tav.11b	PARTE GEOLOGICA **Vincoli Ambientali**	elaborazione: ottobre 2003 aggiornamento: ottobre 2007 **Scala 1:5.000**

Sindaco	Assessore al Territorio	Segretario Generale	Direttore di Settore
Marco Maria Mariani	Paola Romani	Dott.ssa Serena Mustici	Arch. Mauro Renzoni

Coordinamento Generale e Documento di Piano: Arch. Massimo Giuliani
Coordinamento di Piano dei Servizi, Piano delle Regole e Norme di PGT: Arch. Roberto Arnaglioni, Arch. Carla Gerosa
Valutazione Ambientale Strategica: Ing. Marco Pompilio
Revisione giuridica: Avv. Prof. Giuseppe Franco Ferrari
Componente Geologica, Idrogeologica e Sismica (parte geologica e sismica): REA s.c.r.l. (Dott. Geol. O. D'Alessio)
Componente Geologica, Idrogeologica e Sismica (parte idraulica): Ing. F. Glanzil, Ing. M. Schone
P.U.G.S.S.: Studio ambientale (Dott. Geol. N.Nasco)

Allegati al P.G.T.
Consulenze:
Piano Urbanistico Commerciale: Arch.A.Porcino, Arch.V.Lorenzetti
Piano di Indirizzo Cultura Conservazione: Prospecta, R.Cassidi
Piano Energetico Comunale: Dott. L.Andreoli

Ufficio Piani Urbanistici
Collaboratori tecnici:
Arch.Giuseppe Ferraro, Arch. Angela Cartisto, Ing. Chiara Della Rosa, Arch.Elena Dell'Orti, Arch. Andrea Ciambarella, Arch. Gianluca Menegatti, Arch.Giuseppe Ferraro, Arch.Dorlanda Zambertoni, Dott.Ivana Paolella, Geom. Massimo Mangiarotti
Altri collaboratori:
Natalia Colombo, Maria Mangelli, Emilia Pesenti, Patrizia Sacchetti